

Today Selections >> **ADVICE, CPF, KGEN**

Stock	S	R	Comment
ADVICE	6.20	6.50	Valuation ยังน่าสนใจเมื่อเทียบ COM7 ADVICE เทรด PER ปี 2026E ที่ 10x
CPF	20.00	20.60	แนวโน้มต้นทุนอาหารเลี้ยงสัตว์ มีทิศทางลดลง
KGEN	2.04	2.16	กำลังเข้าสู่จุดเปลี่ยนสำคัญจากธุรกิจขนส่งเดิมสู่ EV Ecosystem

Rotation still on / NFP

- Yesterday:** เมื่อวานนี้ SET Index ถูกผลักดันจากกลุ่มธนาคารพาณิชย์เป็นสำคัญ (10 จุดจากการปรับขึ้นของดัชนีเพียง 5 จุด) ถือเป็นกาหักล้างผลกระทบเชิงลบจากกลุ่มอิเล็กทรอนิกส์เมื่อวานนี้ได้เกือบหมด (Impact -14 จุด) ทั้งนี้ เรายังคงชื่นชอบกลุ่มธนาคาร และยังคงให้เป็น 1 ใน Top pick sector ประจำการลงทุนไตรมาส 3 จากแนวโน้มที่นักลงทุนในตลาดจะกลับมาให้ความสนใจบนความคาดหวังเงินปันผลจ่ายระหว่างกาล (Interim dividend) ในช่วงของการประกาศงบกลางปีอีกครั้ง
- Today:** ตลาดหุ้นเอเชียมีแนวโน้มปรับตัวลงเป็นวันที่สองติดต่อกัน หลังนักลงทุนยังคงทยอยลดน้ำหนักการลงทุนในหุ้นกลุ่มเทคโนโลยี โดยที่ไม่ได้มีปัจจัยลบใดใหม่ๆ ด้วยเหตุนี้ เรายังมองเป็นเพียงการ Rotate เม็ดเงินในช่วงสั้น หลังจากที่เราคาดว่าหุ้นเหล่านี้พุ่งขึ้นมาแรงในช่วงที่ผ่านมา ทั้งนี้ จากการสังเกตของเราล่าสุดพบว่า เม็ดเงินที่ไหลออกจากกลุ่มเทคโนโลยีทั่วโลกในช่วงนี้ มีการหมุนเวียนเข้าสู่กลุ่มหุ้น Value และ Defensive play อื่นๆ อาทิเช่น กลุ่มการเงิน กลุ่มการแพทย์ ด้าปลีกสินค้าจำเป็น และ สาธารณูปโภค เป็นต้น (รูปที่ 1) ซึ่งสอดคล้องกับกลุ่มหุ้นแนะนำของเราประจำไตรมาส 3 ส่วนใหญ่ที่เรายังคงแนะนำให้ถือครองหุ้นกลุ่มดังต่อไปนี้
 - 1) กลุ่มหุ้นผู้ผลิตไฟฟ้าที่ได้รับประโยชน์จากราคาน้ำมันที่ปรับตัวลดลง และ จากยุทธศาสตร์ของประเทศไทยในการก้าวสู่การเป็นศูนย์กลางดาตาเซ็นเตอร์ อาทิ **GULF, BGRIM, GPSC**
 - 2) กลุ่มธนาคารที่มีแนวโน้มกลับมาได้รับความสนใจจากนักลงทุนอีกครั้ง ท่ามกลางการคาดการณ์ว่าอัตราผลตอบแทนจากเงินปันผลระหว่างกาล จะอยู่ในระดับสูง อาทิ **BBL, KKP, KBANK, SCB**
 - 3) กลุ่มโรงพยาบาลที่ ผ่านพ้นช่วงเวลาแย่มากจากสงครามอิหร่าน และเตรียมเข้าสู่ High season อาทิ **BH, BDMS, CHG**
 - 4) กลุ่มผู้ผลิตเครื่องบินที่ได้รับประโยชน์จากสภาพอากาศร้อน ซึ่งมีที่มาจกปรากฏการณ์ Super El Nino และต้นทุนบรรจุก๊าซที่มีแนวโน้มปรับตัวลดลง อาทิ **OSP, ICHI, SAPPE**
 - 5) กลุ่มผู้ประกอบการธุรกิจปศุสัตว์ที่ได้รับประโยชน์จากการฟื้นตัวของราคาสุกร และแนวโน้มต้นทุนอาหารสัตว์ที่ทยอยปรับตัวลดลง อาทิ **CPF, TFG, BTG**
- NFP:** สหรัฐฯ รายงานตัวเลขการจ้างงานนอกภาคเกษตร (Nonfarm Payrolls) ประจำเดือนมิถุนายน ปรับตัวเพิ่มขึ้น 57,000 ตำแหน่ง ต่ำกว่าที่ตลาดคาดที่ 113,000 ตำแหน่ง อย่างมีนัยสำคัญ นอกจากนี้ ตัวเลขการจ้างงานของสองเดือนก่อนหน้ายังถูกปรับลดลงรวมกัน 74,000 ตำแหน่ง โดยตัวเลขเดือนเมษายนถูกปรับลดลงเหลือ 148,000 ตำแหน่ง จากเดิม 179,000 ตำแหน่ง และตัวเลขเดือนพฤษภาคมถูกปรับลดลงเหลือ 129,000 ตำแหน่ง จากเดิม 172,000 ตำแหน่ง.
- Our take:** ตัวเลขดังกล่าวที่ออกมาถือว่ามีความอ่อนแอในภาพรวม และเป็น การตอกย้ำความเชื่อมั่นของเราที่ว่า Fed มีโอกาสที่จะปรับระยะเวลาการขึ้นดอกเบี้ยออกไปก่อนได้ โดยเฉพาะอย่างยิ่งในช่วงไตรมาส 3 นี้ ล่าสุดดูเหมือน นักลงทุนในตลาดจะมีความเชื่อดังกล่าวมากขึ้นเรื่อยๆ โดยมี การ Price out โอกาสการขึ้นดอกเบี้ยในเดือนกรกฎาคมออกไปจนเหลือความน่าจะเป็นเพียง 18% เท่านั้น มองปัจจัยดังกล่าวจะเป็นตัวช่วยประคองตลาดหุ้นโลกที่สำคัญในช่วงไตรมาสที่ 3 ตามมุมมอง "The Final Push" ที่เราประเมินไว้ก่อนหน้านี้

(อ่านรายละเอียดต่อหน้าหลัง)

แนวรับ 1,578 แนวต้าน 1,604

บทวิเคราะห์วันนี้

- KGEN (ซื้อ ราคาเป้าหมาย 2.90 บาท)** KGEN: EV Factory เริ่มเดินเครื่อง กำไรเข้าสู่รอบฟื้นตัว

Market Summary			
	Closed	+/-	%Chg
SET	1,593.56	+ 5.33	+ 0.34
SET50	1,046.72	+ 11.48	+ 1.11
SET100	2,243.59	+ 22.40	+ 1.01
Mai	220.59	- 0.69	- 0.31
Dow Jones	52,900.07	+594.83	+1.14
Nasdaq	25,832.67	-207.36	-0.80
Nikkei	68,733.15	- 1,741.81	- 2.47
Hang Seng	23,055.03	+ 174.01	+ 0.76
SET Mkt. Cap (Btmn)	20,141.14		
SET Turnover (Btmn)	92,510.29		
PER(x)	16.94		

Stock Top Active

SCB	KBANK	KTB	BBL	DELTA
-----	-------	-----	-----	-------

Sector Top Active

BANK	ENERG	ETRON
------	-------	-------

Investors Data – SET (Btm)

2 Jul.26	Buy	Sell	Net
Institution	5,709	6,844	-1,134
Proprietary	6,572	6,510	62
Foreign	55,062	46,502	8,560
Local	25,167	32,655	-7,488
1-2 Jul.26	Buy	Sell	Net
Institution	10,991	13,357	-2,366
Proprietary	11,075	10,756	320
Foreign	87,992	81,024	6,968
Local	46,526	51,448	-4,922

Commodities

	2 Jul.26	1 Jul.26	Chg	%Chg
Bi/US\$	33.18	33.35	-0.17	-0.52
US\$/Yuan	6.788	6.794	-0.01	-0.08
US Bond Yield 10y(%)	4.481	4.463	+0.02	+0.40
Brent Oil (US\$/bbl)	71.80	71.57	+0.23	+0.32
Nymex Oil (US\$/bbl)	68.69	68.58	+0.11	+0.16
Gold Spot (US\$/oz)	4,122.41	4,031.14	+91.27	+2.26
Baltic Dry Index	2,650.00	2,562.00	+88.00	+3.43
Dollar Index (DXYO)	100.85	101.41	-0.56	-0.56

Today's Event

- HANSOH19 XD** 0.0332 บาท
- NAURA23 XD** 0.000747 บาท
- NAURA80 XD** 0.037 บาท
- KKP ลุกหุ้นเข้า** 25,716,526 หุ้น



 นุตชาต นัทชาต, CFA, FRM
 โทร: 02-033-3333
 e-mail: nuttachart@trinitythai.com

บริษัทหลักทรัพย์ ทรินิตี้ จำกัด เลขที่ 1 อาคารพาร์ค สยาม ชั้น 22 และห้อง 2301 ชั้น 23 ถนนคอนแวนต์ แขวงสีลม เขตบางรัก กรุงเทพฯ 10500

รายงานฉบับนี้จัดทำขึ้นโดยข้อมูลเท่าที่ปรากฏและถือว่าเป็นที่น่าเชื่อถือได้ แต่ไม่เป็นการยืนยันความถูกต้องและความสมบูรณ์ของข้อมูลใดๆ โดยบริษัทหลักทรัพย์ ทรินิตี้ จำกัด ผู้จัดทำขอสงวนสิทธิ์ในการเปลี่ยนแปลงความเห็นหรือประมาณการต่างๆ ที่ปรากฏในรายงานฉบับนี้โดยไม่ต้องแจ้งล่วงหน้า รายงานฉบับนี้มีวัตถุประสงค์เพื่อใช้ประกอบการตัดสินใจของนักลงทุน โดยไม่ได้เป็นการให้หรือชักชวนให้นักลงทุนทำการซื้อหรือขายหลักทรัพย์ หรือตราสารทางการเงินใดๆ ที่ปรากฏในรายงาน

Strategy

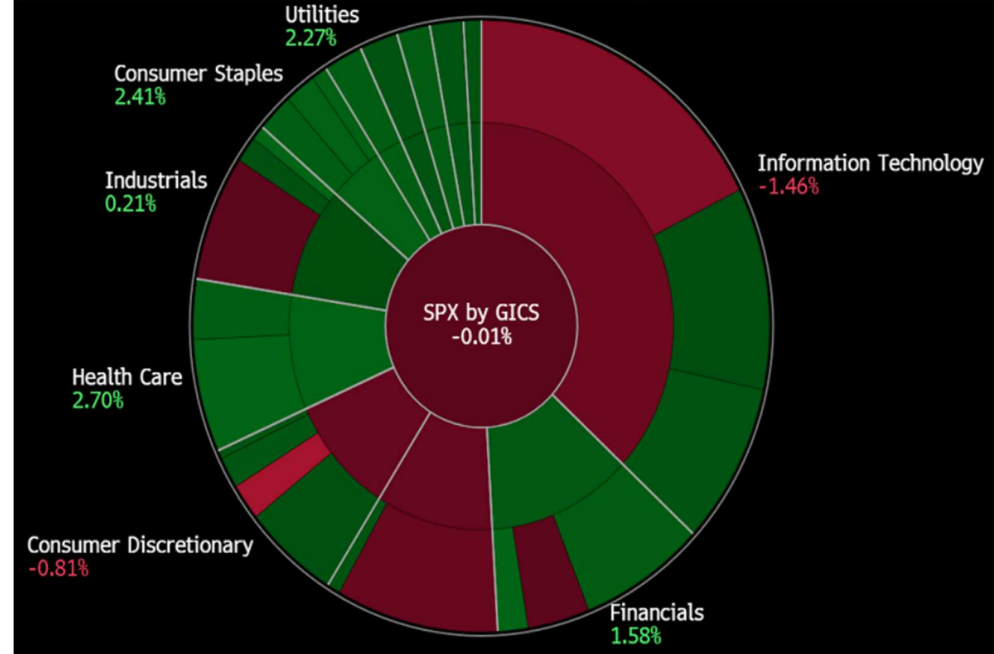
รูปที่ 1: Sector rotation ที่เกิดขึ้นในตลาดหุ้นสหรัฐฯเมื่อคืนนี้



Source: Bloomberg

ณัฐชาติ เมฆมาสิน, CFA, FRM
เลขทะเบียนนักวิเคราะห์:
031379
nuttachart@trinitythai.com

Fund Flow

Foreign Portfolio Investment in Equities (Asia ex. Japan)

	As at	Day	WTD Net	MTD Net	YTD Net
India	1-Jul	14.8	50.8	14.8	-28,950.5
Indonesia	2-Jul	-13.2	-153.0	-45.4	-4,293.6
Malaysia	2-Jul	-35.5	-98.5	-67.3	-767.0
Philippines	2-Jul	-3.3	-5.1	-4.5	-249.5
South Korea	2-Jul	-2,969.4	-11,507.6	-3,896.1	-98,712.9
Sri Lanka	2-Jul	-2.3	-4.6	-3.2	-111.2
Taiwan	2-Jul	-2,651.3	-1,191.8	-1,614.8	-21,982.7
Thailand	2-Jul	257.8	610.6	209.4	1,090.8
Vietnam	2-Jul	-16.7	-73.4	-3.8	-2,942.9

Source: Bloomberg

Net Foreign

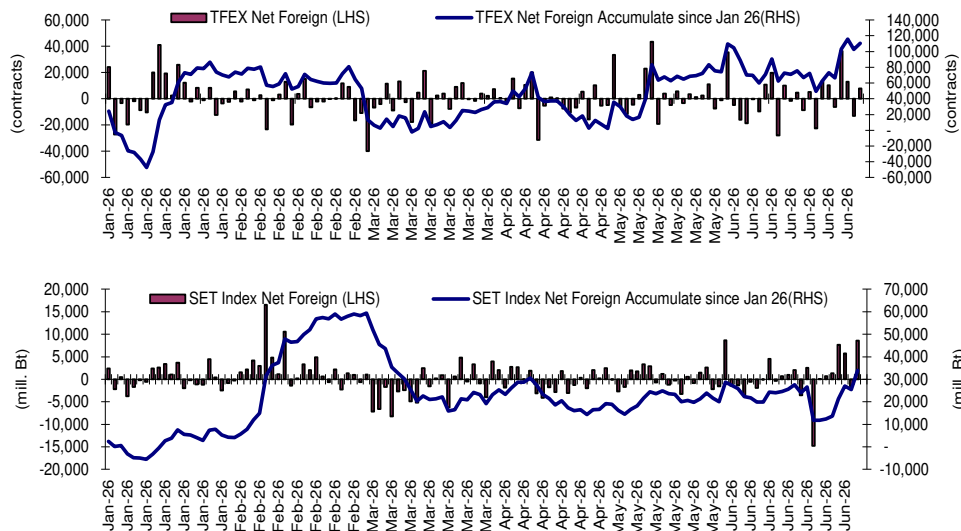

Indicators to watch

	Last	Previous	% chg	1W Prior	1M Prior	Remark
VIX Index	16.15	16.59	-2.7%	-14.5%	4.9%	+
Ted Spread	1.10	1.09	1.3%	1.0%	-4.3%	-
U.S.Dollar Index	100.85	101.41	-0.6%	-0.7%	1.6%	+
U.S.Bond Yield	4.48	4.48	0.1%	0.0%	0.0%	+
Emerging Asia Index (MXMS)	958.86	986.15	-2.8%	-5.0%	-5.1%	-

Source: Bloomberg, Aspen

SET Forward PE

EPS Forward

Y2025E 97.42x
Y2026E 104.07x

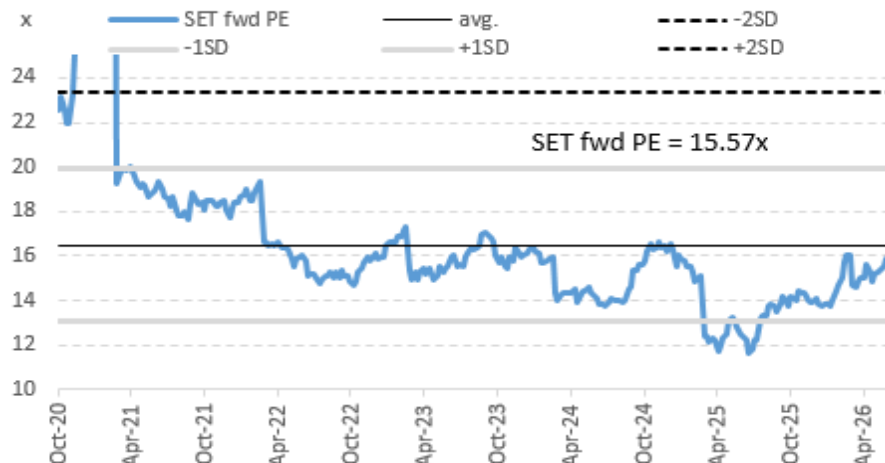

บริษัทหลักทรัพย์ ตรีดี จำกัด เลขที่ 1 อาคารพาร์ค สยาม ชั้น 22 และห้อง 2301 ชั้น 23 ถนนคอนนอต แขวงสีลม เขตบางรัก กรุงเทพฯ 10500

รายงานฉบับนี้จัดทำขึ้นโดยข้อมูลที่ปรากฏและเชื่อว่าเป็นที่น่าเชื่อถือได้ แต่ไม่เป็นการยืนยันความถูกต้องและความสมบูรณ์ของข้อมูลนั้นๆ โดยบริษัทหลักทรัพย์ ตรีดี จำกัด ผู้จัดทำขอสงวนสิทธิ์ในการเปลี่ยนแปลงความเห็นหรือประมาณการณที่ต่างๆ ที่ปรากฏในรายงานฉบับนี้โดยไม่ต้องแจ้งล่วงหน้า รายงานฉบับนี้มีวัตถุประสงค์เพื่อใช้ประกอบการตัดสินใจลงทุนของนักลงทุน โดยไม่ได้เป็นการแนะนำหรือชักชวนให้ลงทุน การทำหรือซื้อขายหลักทรัพย์ หรือตราสารทางการเงินใดๆ ที่ปรากฏในรายงาน

Turnover List

สรุปหลักทรัพย์ที่เข้าข่ายอาจต้องซื้อด้วยบัญชี Cash Balance ในรอบวันที่ 26 มิ.ย. – 2 ก.ค. 69

หลักทรัพย์	%1W-Turnover	P/E Ratio / %Premium	มูลค่าการซื้อขายเฉลี่ยต่อ วัน (ล้านบาท)
ไม่มีหุ้นที่เข้าข่ายการซื้อขายด้วยบัญชี Cash Balance			

ทั้งนี้หลักทรัพย์ดังกล่าวมีการซื้อขายผิดไปจากสภาพปกติของตลาด ดังนั้นผู้ลงทุนควรศึกษาข้อมูลก่อนการตัดสินใจลงทุน ข้อมูลเป็นเพียงการคาดการณ์เท่านั้น รายชื่อหุ้นที่เข้าข่ายอาจมีการเปลี่ยนแปลงได้ ทั้งนี้ผู้ลงทุนควรตรวจสอบรายชื่อหุ้นที่เข้าข่ายจากตลาดหลักทรัพย์ฯ

เกณฑ์ที่เราใช้คำนวณ

- มูลค่าการซื้อขายเฉลี่ยต่อวันในรอบสัปดาห์มากกว่าหรือเท่ากับ 100 ล้านบาท (SET) หรือ มูลค่าการซื้อขายเฉลี่ยต่อวันในรอบสัปดาห์มากกว่าหรือเท่ากับ 80 ล้านบาท (MAI)
- %1W Turnover ratio มากกว่าหรือเท่ากับ 40%
- ค่า P/E มากกว่าหรือเท่ากับ 40 เท่า หรือ มีผลการดำเนินงานขาดทุน
- สำหรับ ใบสำคัญแสดงสิทธิ (warrant)
 - มูลค่าการซื้อขายเฉลี่ยต่อวันในรอบสัปดาห์มากกว่าหรือเท่ากับ 100 ล้านบาท
 - %1W Turnover ratio มากกว่าหรือเท่ากับ 100%
 - ค่า Premium มากกว่าหรือเท่ากับ 20%

Price performance of Stock in SET50
(for weekly: 2 Jul 2026 - 25 Jun 2026)



1 Week Performance

Stock	2-Jul-26	%YTD	%-1W	%-1M	%-3M	%-6M	%-12M
SET	1,593.56	27	2	0	9	27	43
SET50	1,046.72	25	3	2	7	25	44
BANK	595.26	26	8	12	18	26	51
BBL	191.00	13	9	9	14	13	34
KBANK	233.00	20	10	14	21	20	50
KKP	101.00	49	2	12	29	49	112
KTB	39.75	41	9	13	12	41	83
SCB	153.50	10	7	12	5	10	28
TCAP	68.75	18	6	12	20	18	47
TISCO	120.50	9	3	6	6	9	23
TTB	2.56	27	7	10	10	27	34
COMM	21,507.06	11	4	4	8	11	7
BJC	14.90	3	6	4	0	3	-22
CRC	23.70	32	2	12	23	32	32
COM7	28.00	43	0	6	27	43	52
CPALL	48.50	11	8	4	7	11	8
HMPRO	6.50	-2	2	7	4	-2	-1
CONMAT	6,057.08	23	1	4	15	23	29
SCC	241.00	31	0	5	18	31	40
ENERG	19,382.87	22	3	-2	1	22	30
BANPU	5.45	11	5	-5	-9	11	32
EGCO	119.50	5	2	3	6	5	17
GPSC	45.00	25	1	9	31	25	51
GULF	63.00	51	4	-2	5	51	57
OR	12.50	-6	3	0	-3	-6	10
PTT	35.75	12	4	-2	1	12	16
PTTEP	130.50	15	1	-9	-18	15	17
RATCH	31.75	8	4	3	5	8	27
TOP	49.75	38	11	8	8	38	79
ETRON	35,170.57	80	-4	-12	17	80	186
CCET	8.70	92	-4	-15	75	92	63
DELTA	312.00	80	-4	-12	15	80	197
FIN	2,156.26	10	3	8	12	10	16
KTC	34.50	31	7	12	15	31	35
MTC	32.00	2	4	10	8	2	-9
SAWAD	23.60	-7	2	8	3	-7	39
TIDLOR	19.20	13	-1	8	25	13	25
FOOD	9,083.33	7	3	6	2	7	7
CBG	47.75	10	7	16	23	10	-5
CPF	20.30	-7	4	7	-4	-7	-7
MINT	24.40	0	-2	10	10	0	1
OSP	17.40	8	-2	12	16	8	14
TU	11.80	-8	2	5	4	-8	16
HELTH	4,467.63	5	5	7	5	5	3
BDMS	19.70	2	7	8	4	2	-4
BH	192.50	22	3	8	14	22	37
ICT	226.32	15	4	-1	-1	15	24
ADVANC	368.00	18	4	1	1	18	31
TRUE	13.00	19	4	-7	-8	19	15
INSUR	9,824.49	17	4	6	13	17	21
TLI	11.60	17	4	5	10	17	12
PKG	3,037.32	50	3	13	28	50	44
SCGP	28.75	68	5	15	39	68	59
PETRO	620.49	43	6	-4	-7	43	30
IVL	22.70	41	8	-5	-9	41	10
PTTGC	33.25	58	6	-4	-7	58	61
PROP	176.86	17	1	4	9	17	26
AWC	2.60	23	-5	12	19	23	43
CPN	67.50	22	1	3	8	22	40
LH	3.80	1	3	4	1	1	4
WHA	5.20	59	2	4	24	59	56
TOURISM	450.06	2	-1	8	8	2	11
CENDEL	36.25	6	-3	7	9	6	39
TRANS	244.33	14	3	9	14	14	45
AOT	64.00	21	4	14	20	21	112
BEM	6.25	17	2	20	18	17	31
BTS	2.12	-7	3	2	-1	-7	-39

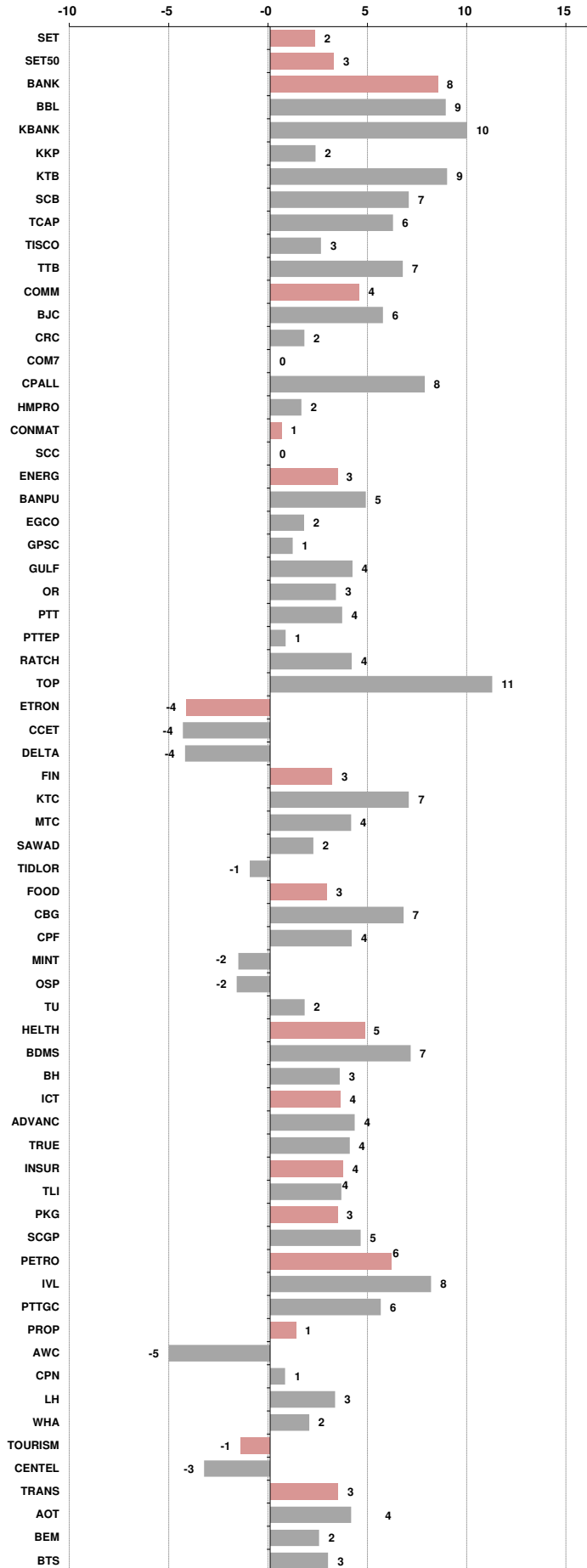



อัตราแลกเปลี่ยนวันนี้*		33.18 Change	-0.17
------------------------	--	--------------	-------

*เปรียบเทียบ Transaction ล่าสุดกับก่อนหน้า (โดยไม่แยกว่าเป็นของ off-shore หรือ on-shore)

สินค้า	ตัวชี้ราคา	ปิดล่าสุด	ก่อนหน้า	ราคาปิดล่าสุด	ก่อนหน้า	เปลี่ยน +/-	%	หลักทรัพย์ที่เกี่ยวข้อง
เรือ <i>ปรับปรุ</i>	Baltic Dry Index (spot)	2-Jul-26	1-Jul-26	2,650	2,562	+88.00	3.4%	PSL, TTA
	BHSI (Handy Size)	2-Jul-26	1-Jul-26	945	946	-1.00	-0.1%	
ยาง	(US Cents/kg)	2-Jul-26	1-Jul-26	280.40	281.90	-1.50	-0.5%	STA, TRUBB
น้ำตาล	(Cent/Pound)	2-Jul-26	1-Jul-26	14.85	14.99	-0.14	-0.9%	KSL, KBS, KTIS, BRR
ถั่วเหลือง	(Cent\$/Bushel)	2-Jul-26	1-Jul-26	1,147.75	1,149.25	-1.50	-0.1%	TVO
น้ำมันปาล์ม	(US\$/ton)	2-Jul-26	1-Jul-26	4,504.00	4,560.00	-56.00	-1.2%	CPI, LST, UPOIC, UVAN
สังกะสี	(US\$/ton)	2-Jul-26	1-Jul-26	3,510.00	3,544.00	-34.00	-1.0%	
ทองคำ	(US\$/oz)	2-Jul-26	1-Jul-26	4,122.41	4,031.14	+91.27	2.3%	(Source:Aspen)
SPDR Gold Trust	(ton)	2-Jul-26	1-Jul-26	1,005.36	1,005.08	+0.28	0.0%	
น้ำมันดิบ <i>ทุกวัน</i>	WTI (US\$/barrel)	2-Jul-26	1-Jul-26	68.69	68.58	+0.11	0.2%	PTT, PTTEP, TOP, PTTGC, BCP
	Brent (US\$/barrel)	2-Jul-26	1-Jul-26	71.80	71.57	+0.23	0.3%	(Source:Aspen)
ค่าการกลั่น <i>ทุกวัน</i>	GRM (US\$/barrel)	2-Jul-26	1-Jul-26	23.91	23.43	+0.48	0.0%	BCP, IRPC, PTTGC and TOP (Bloomberg)
น้ำมันทำความร้อน	Heating Oil (cent/gallon)	2-Jul-26	1-Jul-26	318.25	321.16	-2.91	-0.9%	BCP, IRPC, PTTGC and TOP (Bloomberg)
	Natural Gas(\$/MMBtu)	2-Jul-26	1-Jul-26	3.21	3.21	+0.00	0.0%	PTTEP, PTT, BANPU (Bloomberg)
ปิโตรเคมี	Naphtha (US\$/MT)	2-Jul-26	1-Jul-26	666.75	660.50	+6.25	0.9%	PTTGC, SCC (เป็นต้นทุน)
	Ethylene (US\$/MT)	26-Jun-26	19-Jun-26	800	845	-45.00	-5.3%	PTTGC, SCC, IRPC (Bloomberg)
	Propylene (US\$/MT)	26-Jun-26	19-Jun-26	855	945	-90.00	-9.5%	PTTGC, SCC, IRPC
เหล็ก	HRC (US\$/ton) ริดร้อน	2-Jul-26	1-Jul-26	1,156.0	1,159.0	-3.00	-0.3%	(Source:Bloomberg)
ถ่านหิน	NEX (US\$/ton)	26-Jun-26	19-Jun-26	136.15	144.45	-8.30	-5.7%	BANPU, LANNA, UMS
อาหาร	ไก่ (บาท/กก.)	30-Jun-26	31-May-26	36.00	38.00	-2.00	-5.3%	CPF, GFPT (Source: CPF)
	กุ้งVannamei(บาท/กก.)	30-Jun-26	31-May-26	125	125	+0.00	0.0%	CPF, CFRESH, SSF, ASIAN, TU
	สุกร (บาท/กก.)	30-Jun-26	31-May-26	61.00	62.00	-1.00	-1.6%	CPF

กราฟแสดงแนวโน้มราคา

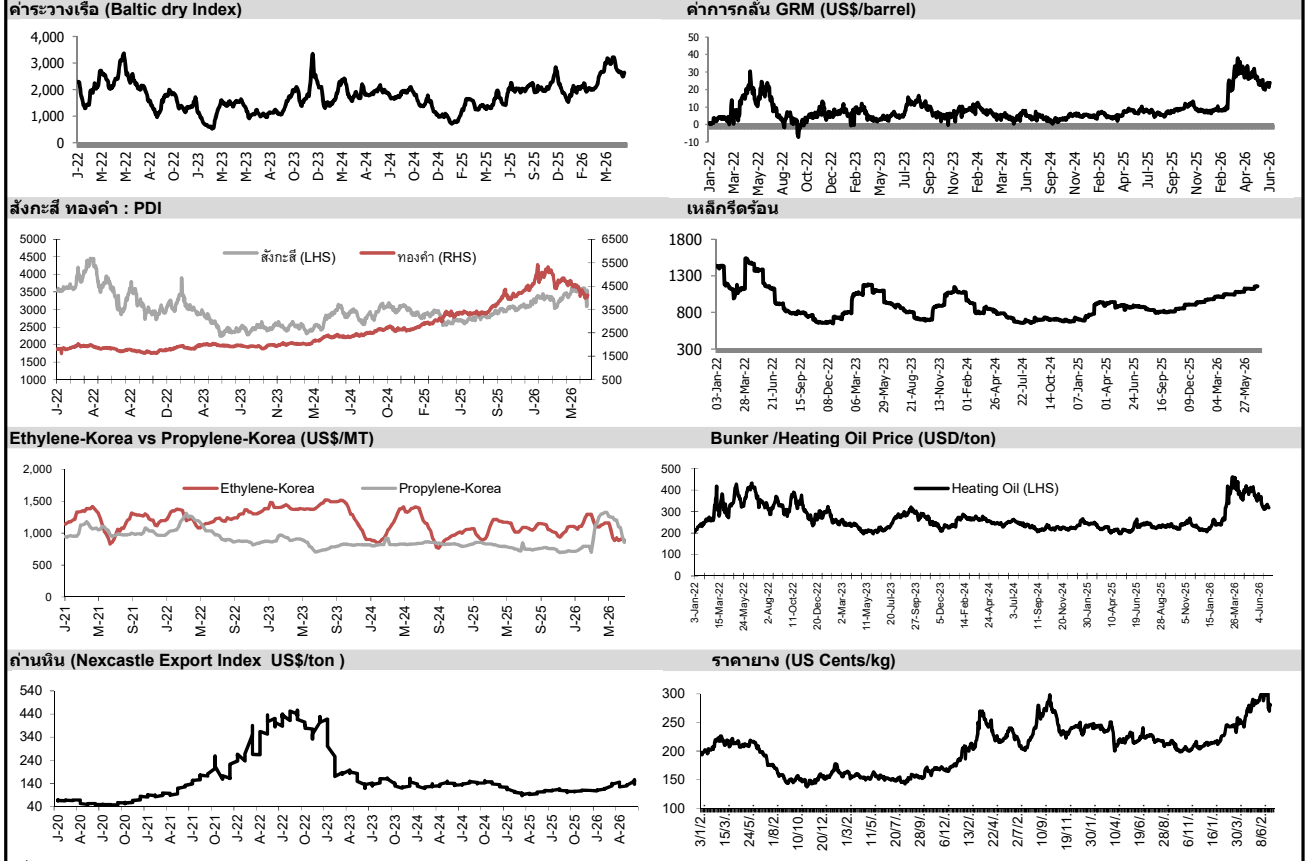

ที่มา: CPF, BANPU, Bloomberg and Aspen



NVDR Trading Data by Stock : 3 Jul 2026

Net Buy ซื้อสุทธิ							Net Sell ขายสุทธิ							MONTH TO DATE (Bt m) ยอดซื้อขายสุทธิเดือน กรกฎาคม 69			YEAR TO DATE Y2026 (Bt m) ยอดซื้อขายสุทธิปี 2569				YEAR TO DATE Y2025 (Bt m) ยอดซื้อขายสุทธิปี 2568				
Value (Btm) : มูลค่า (ล้านบาท)							Value (Btm) : มูลค่า (ล้านบาท)							1 - 2 Jul 26			1 Jan 26 - 2 Jul 26				Value (Btm) : มูลค่า (ล้านบาท)				
STOCK	2 Jul	1 Jul	30 Jun	29 Jun	26 Jun	Total 5 Days	STOCK	2 Jul	1 Jul	30 Jun	29 Jun	26 Jun	Total 5 Days	TOTAL NET BUY	TOTAL NET SELL	TOTAL NET BUY	TOTAL NET SELL	TOTAL NET BUY	TOTAL NET SELL	TOTAL NET BUY	TOTAL NET SELL				
1 SCB	2,742.5	-91.9	569.6	951.6	652.1	4,823.8	PTTEP	-566.6	-653.1	-579.6	-175.3	167.5	-1,807.2	SCB	2,650.6	PTTEP	-1,219.7	1 PTTEP	24,200.7	CPF	-3,367.4	1 ADVANC	18,995	BDMS	-3,907
2 BBL	1,378.9	225.7	150.6	164.7	-355.7	1,564.2	DELTA	-398.4	-15.3	-391.2	1,198.8	-1,415.6	-1,021.8	BBL	1,604.6	GULF	-712.3	2 KBANK	21,150.2	SCB	-2,078.9	2 SCB	10,063	PTTEP	-3,760
3 KBANK	989.6	-107.7	-342.2	407.8	-151.6	795.8	GULF	-330.2	-382.1	17.0	460.5	-384.9	-619.7	KBANK	881.9	KCE	-424.7	3 PTT	19,573.1	TISCO	-2,050.9	3 DELTA	9,551	IVL	-3,205
4 KTB	544.5	70.8	243.4	890.1	9.8	1,758.6	KCE	-206.0	-218.7	604.9	67.5	-63.7	184.0	KTB	615.3	DELTA	-413.7	4 KTB	7,577.3	MINT	-1,798.2	4 PTT	8,241	CPN	-3,195
5 PTT	341.5	134.9	-40.5	-188.5	105.9	353.3	HANA	-131.8	-82.9	267.2	-17.7	-40.0	-5.2	PTT	476.3	SCC	-274.7	5 BBL	6,688.0	COM7	-1,146.2	5 AOT	7,766	MTC	-1,385
6 CPALL	277.4	-42.7	-85.3	-30.8	17.1	135.8	SCC	-121.8	-152.9	-177.2	271.7	-157.9	-338.1	AOT	438.3	TRUE	-224.0	6 DELTA	5,629.6	OR	-955.7	6 KTB	6,595	INTUCH	-1,280
7 BH	265.7	2.5	-238.4	135.9	81.1	246.8	PTTGC	-91.7	-14.2	-18.9	15.0	19.3	-90.5	TOP	339.5	HANA	-214.6	7 PTTGC	5,449.2	BDMS	-918.8	7 TISCO	5,940	TU	-1,060
8 KTC	236.2	49.9	39.8	6.1	35.7	367.7	AMATA	-84.4	39.6	46.1	-4.0	16.5	13.9	KTC	286.1	ADVANC	-183.9	8 TOP	5,161.2	TIDLOR	-686.8	8 KBANK	4,768	ITC	-1,053
9 CPF	217.5	-67.0	-22.2	12.1	-74.2	66.3	CCET	-56.9	-83.1	48.8	-74.1	-129.1	-294.4	BH	268.3	CCET	-140.0	9 CPALL	4,530.1	TRUE	-574.0	9 TRUE	4,057	SPALI	-1,052
10 TTB	216.1	-26.9	72.6	-165.2	82.2	178.7	MRDIYT	-42.4	-3.6	-59.8	31.6	12.3	-61.9	CPALL	234.8	PTTGC	-106.0	10 AOT	4,245.5	MTC	-395.2	10 KKP	2,877	TASCO	-904
11 BDMS	189.1	-174.2	-202.6	18.2	244.5	75.0	AAV	-41.6	-1.7	0.2	2.4	-11.3	-52.0	TTB	189.2	CK	-50.1	11 KKP	3,598.5	PR9	-341.6	11 CPALL	2,215	BEM	-850
12 ADVANC	121.4	-305.4	2,335.2	290.8	14.4	2,456.5	AOT	-40.2	478.4	678.9	702.1	769.3	2,588.6	CPF	150.6	BTS	-49.5	12 SCC	3,360.2	CPAXT	-292.0	12 TTB	2,195	HMPRO	-747
13 TU	106.0	-12.2	-10.9	24.6	-10.6	97.0	CK	-38.7	-11.3	-15.0	2.5	-2.4	-64.9	THAI	98.7	PLANB	-47.9	13 BCP	3,280.6	GFPT	-244.2	13 TCAP	2,121	WHA	-684
14 TLI	89.3	-21.2	31.0	46.4	33.7	179.3	BGRIM	-32.7	2.4	-17.5	-48.3	-21.5	-117.6	IVL	96.8	EA	-47.2	14 CPN	3,003.8	M	-243.1	14 MRDIYT	2,111	LH	-614
15 MTC	72.5	-19.5	-52.3	-86.3	-80.3	-165.8	WHA	-29.2	3.6	9.9	14.3	-50.9	-52.2	TU	93.8	TFG	-46.6	15 TTB	2,769.6	SAWAD	-216.7	15 SPRC	1,713	AAV	-609
16 CPAXT	72.3	-8.6	0.6	24.7	-6.8	82.3	SCGP	-28.8	-6.0	-35.4	-0.2	-2.6	-73.0	GPSC	91.7	MRDIYT	-46.0	16 TFG	1,955.7	BA	-203.8	16 CPF	1,668	CPAXT	-576
17 IVL	69.4	27.4	-18.0	185.2	0.2	264.2	COM7	-28.4	90.9	-46.2	67.0	88.2	171.5	ITC	84.8	AMATA	-44.8	17 KCE	1,735.3	FORTH	-189.6	17 THAI	1,182	SCC	-562
18 TOP	61.8	277.7	212.3	235.5	298.4	1,085.7	STECON	-27.3	-13.9	-64.4	17.1	-14.6	-103.2	AEONTS	78.1	AH	-44.3	18 BH	1,618.1	MOSHI	-181.8	18 AMATA	1,157	CBG	-525
19 ITC	52.8	31.9	-12.5	-24.4	-15.4	32.4	EGCO	-25.2	2.6	32.5	25.3	36.7	71.9	TLI	68.2	AAV	-43.3	19 IVL	1,521.6	TRUE	-181.3	19 COM7	991	OR	-436
20 CRC	45.8	0.2	62.7	-13.8	59.7	154.6	TCAP	-20.7	-10.1	22.3	-13.2	24.3	2.6	CPAXT	63.8	STECON	-41.3	20 IRPC	1,422.1	GPSC	-179.1	20 PTTGC	968	BTS	-431
21 BJC	39.9	-2.8	-0.9	39.4	19.3	94.9	AH	-19.5	-24.8	0.3	-4.6	-4.8	-53.4	COM7	62.5	SAWAD	-40.1	21 CRC	1,228.9	BAM	-125.7	21 SAWAD	939	GULFI	-415
22 THAI	37.5	61.1	-58.4	-5.2	11.6	46.7	VGI	-18.0	-5.9	2.2	19.1	-2.4	-5.1	HMPRO	55.1	SCGP	-34.8	22 THAI	1,093.4	JTS	-123.1	22 GPSC	878	JAS	-401
23 AWC	30.8	9.2	-1.3	-15.1	-8.8	14.8	FORTH	-17.0	-15.2	27.8	0.9	-29.3	-32.8	MTC	53.0	FORTH	-32.2	23 OSP	1,068.7	NETBAY	-122.2	23 BBL	851	AWC	-357
24 OR	29.7	-20.0	167.0	66.1	84.7	327.5	BCP	-16.2	15.9	-45.4	-2.2	86.1	38.2	CRC	46.0	TCAP	-30.8	24 SCGP	1,020.9	XO	-111.2	24 TFG	757	AAI	-349
25 ICHI	29.5	-3.9	-4.2	39.2	2.1	62.7	JMART	-15.5	1.0	-13.1	-12.6	-9.4	-49.5	AWC	40.0	BGRIM	-30.3	25 BGRIM	981.5	AEONTS	-102.4	25 KTC	686	CRC	-346
26 GPSC	27.2	64.5	-16.7	47.0	-39.9	82.1	INSET	-14.6	15.4	2.1	3.4	-11.3	-4.9	BJC	37.2	IRPC	-29.8	26 WHA	975.7	MC	-99.8	26 BTG	662	GULF	-345
27 TRUE	24.3	-248.3	-157.2	90.4	69.8	-221.0	CBG	-13.7	-5.4	255.3	44.4	-14.4	266.1	KKP	36.5	WHA	-25.6	27 MRDIYT	789.6	TASCO	-94.4	27 BLA	621	TIDLOR	-335
28 AEONTS	23.9	54.2	10.1	28.7	-0.8	116.1	SPALI	-13.3	-8.6	1.5	4.9	-4.8	-20.3	GLOBAL	35.9	VGI	-23.9	28 GUNKUL	780.2	TCAP	-91.3	28 TOA	611	ROJNA	-331
29 BCH	23.7	-0.9	6.3	-13.1	5.3	21.3	KKP	-10.4	46.9	-76.5	-32.9	75.1	2.2	JMT	25.8	EGCO	-22.6	29 BTG	757.6	JMART	-89.2	29 EGCO	588	BANPU	-308
30 TIDLOR	23.5	-1.7	9.2	16.6	84.3	131.8	BTG	-8.5	-8.1	-24.9	16.6	-7.5	-32.5	ICHI	25.6	SPALI	-21.8	30 SPRC	751.4	CCET	-87.1	30 F&D	415	CCET	-304

แบบรายงานการเปลี่ยนแปลงการถือหลักทรัพย์และสัญญาซื้อขายล่วงหน้าของผู้บริหาร (แบบ 59)

ชื่อผู้บริหาร	วิธีการได้มา/ จำหน่าย	จำนวน (หุ้น)	ราคา (บาท)	มูลค่า (บาท)	ประเภท หลักทรัพย์	วันที่ได้มา/ จำหน่าย
MRDIYT นาย กอบมา อัครกิตติการ	ขาย	258,900.00	11.00	2,847,900.00	หุ้นสามัญ	30/6/2569
PACO นาย ธเนศ เลิศขจรกิตติ	ขาย	100,000.00	1.40	140,000.00	หุ้นสามัญ	30/6/2569
ADD นางสาว รัดตินารถ บุญประกอบศักดิ์	ซื้อ	668,500.00	3.08	2,058,980.00	หุ้นสามัญ	30/6/2569
ADD นาย ชวัล บุญประกอบทรัพย์	ซื้อ	668,500.00	3.08	2,058,980.00	หุ้นสามัญ	30/6/2569
ASEFA นาย ถนอมศักดิ์ โชติคประกาย	ซื้อ	53,000.00	5.65	299,450.00	หุ้นสามัญ	1/7/2569
BGC นาย ปวีณ ภิมย์ภักดี	ซื้อ	97,000.00	7.06	684,820.00	หุ้นสามัญ	1/7/2569
DEXON นาย มารติน สตุวิค	ซื้อ	35,000.00	0.87	30,450.00	NVDR	29/6/2569
DEXON นาย มารติน สตุวิค	ซื้อ	45,000.00	0.87	39,150.00	NVDR	30/6/2569
DEXON นาย มารติน สตุวิค	ซื้อ	5,000.00	0.88	4,400.00	NVDR	1/7/2569
DEXON นาย มารติน สตุวิค	ซื้อ	35,500.00	0.85	30,175.00	NVDR	2/7/2569
ICN นาย มนชัย มณีไพโรจน์	ซื้อ	140,000.00	2.06	288,400.00	หุ้นสามัญ	1/7/2569
IMH นาย สิทธิวัฒน์ ก่าศักดิ์วงษ์	ซื้อ	4,900.00	3.04	14,896.00	หุ้นสามัญ	1/7/2569
IMH นาย สิทธิวัฒน์ ก่าศักดิ์วงษ์	ซื้อ	1,700.00	3.05	5,185.00	หุ้นสามัญ	2/7/2569
JR นาย อธิรนต์ วิวัฒน์แจษฎาวัฒน์	ซื้อ	12,100.00	1.76	21,296.00	หุ้นสามัญ	1/7/2569
JR นาย อธิรนต์ วิวัฒน์แจษฎาวัฒน์	ซื้อ	5,800.00	1.75	10,150.00	หุ้นสามัญ	1/7/2569
KCG นาย ทรงธรรม เพียรพัฒน์วิทย์	ซื้อ	5,000.00	9.90	49,500.00	หุ้นสามัญ	2/7/2569
KCG นาย ทรงธรรม เพียรพัฒน์วิทย์	ซื้อ	5,000.00	9.90	49,500.00	หุ้นสามัญ	2/7/2569
KTIS นาย ประพันธ์ ศิริวิริยะกุล	ซื้อ	34,000.00	1.80	61,200.00	หุ้นสามัญ	1/7/2569
KTMS นางสาว กาญจนา พงศ์พัฒน์เดชา	ซื้อ	8,400,000.00	1.10	9,240,000.00	หุ้นสามัญ	2/7/2569
KTMS นาย วิจิตร เดชะเกษม	ซื้อ	8,400,000.00	1.10	9,240,000.00	หุ้นสามัญ	2/7/2569
MODERN นาย ทักษะ มุขยโกตะ	ซื้อ	2,200,000.00	2.08	4,576,000.00	หุ้นสามัญ	1/7/2569
MRDIYT นาย กอบมา อัครกิตติการ	ซื้อ	3,500.00	10.86	38,010.00	หุ้นสามัญ	30/6/2569
MRDIYT นาย กอบมา อัครกิตติการ	ซื้อ	56,500.00	10.11	571,215.00	หุ้นสามัญ	1/7/2569
PCC นาย กิตติ สัมฤทธิ์	ซื้อ	2,000,000.00	2.84	5,680,000.00	หุ้นสามัญ	1/7/2569
RPH นาย วัลลภ เหล่าไพบุลย์	ซื้อ	3,500.00	3,500.00	12,250,000.00	หุ้นสามัญ	1/7/2569
SUSCO นาย อภิวัฒน์ สิมะโรจน์	ซื้อ	120,000.00	2.22	266,400.00	หุ้นสามัญ	2/7/2569
TNR นางสาว ศิริพันธ์ ดารารัตนโรจน์	ซื้อ	30,000.00	5.30	159,000.00	หุ้นสามัญ	1/7/2569
TRT นาย สัมพันธ์ วงษ์ปาน	ซื้อ	92,000.00	12.60	1,159,200.00	หุ้นสามัญ	2/7/2569
VL นาย ทวีศิลป์ ชินะพัฒน์วงศ์	ซื้อ	23,100.00	0.80	18,480.00	หุ้นสามัญ	1/7/2569
SAAM นางสาว กฤติยา หงส์พิริย	รับโอน	100,000.00	-	100,000.00	หุ้นสามัญ	29/6/2569
SAAM นาย พตด้วง คงคาม์	โอน	100,000.00	-	100,000.00	หุ้นสามัญ	29/6/2569
VPO นางสาว เข็มเงิน ฉัตรชัยย์	โอน	12,000,000.00	-	12,000,000.00	หุ้นสามัญ	1/7/2569

ที่มา : ศูนย์สารสนเทศตลาดทุน สำนักงานคณะกรรมการ ก.ล.ด.

แบบรายงานการได้มาหรือจำหน่ายหลักทรัพย์ของกิจการ (246-2)

ชื่อบริษัท	ชื่อผู้ได้มา/ จำนวน	Sell/Buy	ประเภท หลักทรัพย์	%ได้มา/ จำนวน	%หลังได้มา/ จำนวน	วันที่ได้มา/ จำนวน	หมายเหตุ
COM7	นาย พงศ์ศักดิ์ ธรรมชัยอารี	จำหน่าย	หุ้น	20.3487	15.3439	30/6/2569	
COM7	บริษัท แพลน บี มีเดีย จำกัด (มหาชน)	ได้มา	หุ้น	3.9445	11.1549	30/6/2569	
TRUE	สุภาพร พิมพงษ์	ได้มา	หุ้น	3.8817	7.0992	15/6/2569	
OSP	กรีนวิว นอมีนั ลิ้มเต็ด	ได้มานิติบุคคลตามมาตรา 258	หุ้น	0	7.3594	30/6/2569	
OSP	คอยเล โยลดิ้งส์	สิ้นสุดนิติบุคคลตามมาตรา 258	หุ้น	0	-7.3594	30/6/2569	

ที่มา : ศูนย์สารสนเทศตลาดทุน สำนักงานคณะกรรมการ ก.ล.ด.

SET100: Foreign Ownership

Stock	Top Buy (Value - Btm)					Top Sell (Value - Btm)					
	2-Jul	1-Jul	30-Jun	29-Jun	26-Jun	Stock	2-Jul	1-Jul	30-Jun	29-Jun	26-Jun
1 BDMS	248.7	61.0	438.0	338.4	-18.4	1 DELTA	-527.6	402.7	17.1	-162.8	185.3
2 SCB	189.3	183.7	359.4	596.9	352.9	2 ADVANC	-322.5	116.9	17.6	-629.1	142.4
3 KBANK	139.0	-308.2	167.4	95.7	367.9	3 THAI	-230.1	-6.6	-24.6	4.9	-11.2
4 KKP	117.2	9.5	-1,069.1	96.5	28.1	4 PTTEP	-140.5	7.6	-99.5	-0.1	-290.2
5 KCE	61.0	33.7	-13.4	-18.6	-51.9	5 BCP	-100.1	3.4	3.9	-1.1	43.2
6 TOP	59.4	38.8	54.0	57.7	6.1	6 CPALL	-86.6	86.7	-118.4	-61.4	-65.0
7 SAWAD	32.5	9.4	19.1	-36.1	10	7 GULF	-79.0	-85.7	-900.2	-687.3	-486.4
8 SPRC	25.6	56.9	1.3	27.2	9.7	8 PTT	-69.6	541.5	229.4	102.7	139.5
9 TIDLOR	24.4	33.1	37.6	-2.5	21.1	9 CPN	-64.1	73.5	-5.4	0.1	77.8
10 GLOBAL	23.4	6.7	9.6	9.0	5.5	10 COM7	-58.7	10.9	12.7	8.1	-30.0
11 AOT	21.9	460.4	148.8	-127.4	488.5	11 PTTGC	-54.2	-34.0	-35.5	-128.3	-35.3
12 RATCH	20.1	0.0	17.4	2.2	-0.8	12 HANA	-49.5	-9.8	21.8	-17.1	-35.7
13 TCAP	19.4	20.0	3.4	-6.6	2.8	13 IVL	-46.0	-5.9	-2.3	-3.3	-102.4
14 BCPG	13.7	0.1	-0.2	-2.7	5.4	14 CBG	-40.8	14.0	-48.6	-10.9	41.3
15 SCGP	12.4	24.8	-11.0	-49.5	1.2	15 TOA	-37.2	-21.8	-49.1	15.9	-14.5
16 HMPRO	12.1	237.9	-4.1	-3.9	112.7	16 BH	-35.5	1.2	-5.8	80.9	-14.3
17 MTC	11.7	45.0	18.6	-132.5	36.4	17 CPF	-32.5	-31.4	-17.5	-17.3	-15.2
18 JMT	11.5	0.0	0.4	9.0	-1.3	18 TRUE	-29.6	59.4	110.4	57.4	55.6
19 AEONTS	8.0	6.9	6.3	-20.3	2.1	19 RCL	-27.0	-1.2	-3.4	-7.0	-3.8
20 BA	7.9	25.2	15.5	27.5	14.8	20 LH	-23.6	101.4	6.0	-9.0	33.0

Source: SET

หลักทรัพย์ที่ต้องซื้อขายด้วยบัญชี Cash Balance

Stock	Jun 2026																
	22	23	24	25	26	29	30	1	2	3	6	7	8	9	10	13	14

LEVEL 1 : ผู้ซื้อต้องใช้บัญชี Cash Balance และห้ามนำหลักทรัพย์ที่กำหนดมาคำนวณวงเงินซื้อขาย

-

LEVEL 2: ผู้ซื้อต้องใช้บัญชี Cash Balance, ห้ามคำนวณวงเงินซื้อขาย และห้าม Net Settlement
SMT 3 Jul 26

LEVEL 3: ห้ามซื้อขาย (SP) 1 วันทำการวันแรก และผู้ซื้อต้องใช้บัญชี Cash Balance, ห้ามคำนวณวงเงินซื้อขาย และห้าม Net Settlement

-

Source: SET

Short Sales

Stock	% Short Sale Volume Comparing with Main Board	Average Price (Bt)	Volume (shares)	Value (Mil. B)
DELTA	6.58	316.30	891,700	282,045,400
PTTEP	8.24	130.47	1,529,300	199,534,700
KBANK	1.57	228.04	757,000	172,624,600
GULF	4.14	62.84	2,723,200	171,133,525
BDMS	9.01	19.57	8,438,400	165,105,860
SCB	1.41	151.44	972,900	147,338,950
CPALL	2.78	47.49	2,108,500	100,135,775
AOT	2.84	64.20	1,277,500	82,020,400
ADVANC	2.96	366.03	219,500	80,343,500
KCE	8.71	39.31	2,012,400	79,103,800
BBL	1.60	188.49	371,900	70,097,900
TTB	4.99	2.54	20,724,200	52,605,556
KTB	1.03	39.07	1,306,500	51,045,425
CPN	6.59	66.86	697,300	46,618,200
PTT	1.39	35.66	1,181,900	42,142,975
SCC	5.89	241.26	170,800	41,208,000
TISCO	4.21	120.27	307,200	36,947,850
CPF	2.49	20.06	1,821,600	36,544,910
TIDLOR	6.53	19.11	1,683,000	32,160,320
BH	3.62	190.00	162,800	30,932,300
CRC	13.16	23.44	1,286,600	30,157,100
KKP	1.83	100.47	287,000	28,835,550
TRUE	1.50	12.90	2,218,400	28,610,160
HMPRO	9.49	6.39	4,097,900	26,171,625
HANA	4.37	37.25	623,600	23,229,575
CCET	9.32	8.75	2,401,700	21,026,000
WHA	3.56	5.22	4,017,900	20,968,665
MINT	2.88	24.36	752,600	18,332,290
TCAP	5.37	68.59	261,500	17,936,075
SAWAD	3.63	23.41	750,800	17,577,680
BGRIM	3.68	17.06	948,400	16,182,010
BANPU	17.18	5.45	2,950,200	16,078,590
PTTGC	1.70	33.31	450,400	15,000,850
BEM	15.34	6.20	2,110,100	13,082,620
TOP	2.52	49.27	263,600	12,988,375
IVL	1.86	22.68	541,900	12,292,800
COM7	3.46	27.77	429,500	11,927,225
KTC	1.11	34.32	339,000	11,633,275
BCH	12.04	9.92	1,150,600	11,411,370
AWC	4.63	2.57	4,044,000	10,406,568
LH	5.82	3.77	2,497,200	9,420,196
SCGP	4.44	28.75	307,700	8,846,375
SIRI	7.69	1.46	6,048,100	8,824,291
BTS	5.65	2.09	3,905,900	8,163,208
TFG	4.44	10.23	761,900	7,791,700
CBG	1.88	47.68	135,100	6,441,200
RATCH	3.84	31.50	188,600	5,940,900
GPSC	1.46	44.67	128,900	5,758,500
THAI	0.88	6.39	811,900	5,189,350
PLANB	1.34	4.86	1,043,800	5,068,574
SPALI	4.85	16.26	300,300	4,884,240
BA	5.28	18.67	257,600	4,808,620
ERW	8.74	3.06	1,467,400	4,490,810
BAM	2.40	6.75	638,800	4,315,070
BCP	2.37	34.41	119,100	4,097,725
DOHOME	2.54	3.76	1,013,000	3,805,442
BLA	3.00	25.43	148,000	3,763,770
MTC	0.91	31.76	113,400	3,601,075
GLOBAL	2.95	6.89	518,300	3,570,905

Source: SET



July 2026

Monday	Tuesday	Wednesday	Thursday	Friday
		1	2	3
		<ul style="list-style-type: none"> ▪ JEPI19 XD 0.0386 บาท ▪ SPBOND80 XD 0.02803 บาท ▪ VAYU1 XD 0.1488 บาท 	<ul style="list-style-type: none"> ▪ AXP06 XD 0.00656 บาท ▪ CMBANK23 XD 0.00956 บาท ▪ SIL03 XD 0.002872 บาท 	<ul style="list-style-type: none"> ▪ HANSOH19 XD 0.0332 บาท ▪ NAURA23 XD 0.000747 บาท ▪ NAURA80 XD 0.037 บาท ▪ KKP ลูกหุ้นเขา 25,716,526 หุ้น
6	7	8	9	10
<ul style="list-style-type: none"> ▪ CSCO06 XD 0.01449 บาท ▪ JPMUS06 XD 0.0138 บาท ▪ JPMUS19 XD 0.082 บาท ▪ MICRON01 XD 0.0017 บาท ▪ MICRON03 XD 0.00133 บาท ▪ MICRON19 XD 0.0028 บาท ▪ MICRON23 XD 0.000841 บาท ▪ MICRON80 XD 0.00497 บาท 	<ul style="list-style-type: none"> ▪ LHSC XD 0.20 บาท ▪ MONTAGE80 XD 0.0186 บาท ▪ NIKKEI80 XD 0.14471 บาท 	<ul style="list-style-type: none"> ▪ STANLY XD 17.00 บาท 	<ul style="list-style-type: none"> ▪ MA80 XD 0.00282 บาท 	<ul style="list-style-type: none"> ▪ MRVL23 XD 0.001413 บาท ▪ MRVL80 XD 0.00199 บาท ▪ ORCL01 XD 0.008 บาท ▪ ORCL06 XD 0.00552 บาท ▪ ORCL19 XD 0.0138 บาท
13	14	15	16	17
		<ul style="list-style-type: none"> ▪ ABBV19 XD 0.0476 บาท ▪ ABBV80 XD 0.05623 บาท 		<ul style="list-style-type: none"> ▪ MMM XW 10:1
20	21	22	23	24
	<ul style="list-style-type: none"> ▪ DELL19 XD 0.0172 บาท 			<ul style="list-style-type: none"> ▪ PFIZER19 XD 0.2418 บาท
27	28	29	30	31
<ul style="list-style-type: none"> ▪ BLAND XD 0.0125 บาท 	วันเฉลิมพระชนมพรรษา พระบาทสมเด็จพระเจ้าอยู่หัว	วันอาสาฬหบูชา		<ul style="list-style-type: none"> ▪ SINGTEL80 XD 0.26006 บาท



August 2026

Monday	Tuesday	Wednesday	Thursday	Friday
3	4	5	6	7
<ul style="list-style-type: none"> ▪ EPG XD 0.13 บาท ▪ HAIERS19 XD 0.3857 บาท ▪ KYE XD 16.00 บาท ▪ ROCTEC XD 0.0184 บาท ▪ SPBOND80 XD 0.02802 บาท 	<ul style="list-style-type: none"> ▪ TMW XD 4.07 บาท 	<ul style="list-style-type: none"> ▪ LENOVO13 XD 0.0695568 บาท 		
10	11	12	13	14
<ul style="list-style-type: none"> ▪ ML XD 0.11112 บาท ▪ ML XD 1:2 ▪ PTL XD 0.12 บาท 	<ul style="list-style-type: none"> ▪ SIA19 XD 0.7279 บาท 	<p>วันเฉลิมพระชนมพรรษา สมเด็จพระนางเจ้าสิริกิติ์ พระบรมราชินีนาถ พระบรมราชชนนีพันปีหลวง และวันแม่แห่งชาติ</p>		<ul style="list-style-type: none"> ▪ LLY80 XD 0.00283 บาท
17	18	19	20	21
			<ul style="list-style-type: none"> ▪ MSFT01 XD 0.0064 บาท ▪ MSFT03 XD 0.004771 บาท ▪ MSFT19 XD 0.0084 บาท ▪ MSFT80 XD 0.0149 บาท 	
24	25	26	27	28
				<ul style="list-style-type: none"> ▪ UNIQLO80 XD 0.05475 บาท
31				