

Today Selections >> BGRIM, COM7, SCC
TRINITY TODAY

Stock	S	R	Comment
BGRIM	16.40	17.00	Sentiment บวกต้นทุนพลังงานลดลง ราคาน้ำมันลงหลังสหรัฐฯ-อิหร่าน บรรลุดีลสันติภาพ เปิดช่องแคบฮอร์มุซ
COM7	26.75	28.00	ธุรกิจ non-IT เป็น growth driver ใหม่ COM7 เช่น U-Fund, iCare และ ธุรกิจขายรถ EV
SCC	240.00	250.00	การขายหุ้น CAP ช่วยปลดล็อกมูลค่า

Plunging oil curbing inflation fears

- Oil:** ราคาน้ำมันดิบในตลาดโลกปรับลดลงต่อเนื่องอีกครั้งเมื่อคืนนี้ โดยราคา Brent หลุดระดับ 80 ดอลลาร์/บาร์เรล เป็นครั้งแรกนับตั้งแต่เดือนมี.ค. ตอบรับปัจจัยเดิมได้แก่การบรรลุข้อตกลงสันติภาพระหว่างสหรัฐฯและอิหร่าน ซึ่งได้รับการตอกย้ำจากปธน.ทรัมป์เมื่อวานนี้อีกครั้ง เกี่ยวกับการกลับมาเปิดช่องแคบฮอร์มุซอย่างสมบูรณ์ภายในวันศุกร์นี้ แนะนำติดตามรายงานสต็อกน้ำมันประจำสัปดาห์ของสหรัฐฯที่จะออกมาในวันนี้อีกครั้ง ซึ่งคาดว่าจะเป็อีกหนึ่งปัจจัยที่มีอิทธิพลต่อราคาน้ำมันได้ สำหรับเบื้องต้นเชาวันนี้ ประเมินปัจจัยดังกล่าวจะเป็น Sentiment เชิงลบต่อกลุ่ม Oil & Gas ของไทยต่อไป ในทางกลับกัน มองเป็นบวกต่อกลุ่ม Oil user อย่าง Airlines ต่อไป เช่นกัน
- Inflation:** นอกจากนั้น การปรับตัวทำจุดต่ำสุดใหม่ของราคาน้ำมันดิบนี้ ยังทำให้ความกลัวของนักลงทุนในตลาดต่อประเด็นเงินเฟ้อลดลงตามไปด้วย ล่าสุดคาดการณ์เงินเฟ้อ 1 ปีข้างหน้าของสหรัฐฯปรับตัวลดลงมาต่ำกว่าระดับ Pre-war เป็นที่เรียบร้อยแล้ว (รูปที่ 1) มองเป็นปัจจัยกดดันอัตราผลตอบแทนพันธบัตรสหรัฐฯในตลาด โดยเฉพาะระยะสั้น และเป็นปัจจัยบวกต่อผู้ถือครองพันธบัตรต่อไป
- BoJ:** ไฮไลต์จากการประชุมธนาคารกลางญี่ปุ่น (BoJ) เมื่อวานนี้มีดังนี้
 - BoJ มีมติขึ้นดอกเบี้ยนโยบาย 0.25% สู่ระดับ 1.00% ตามที่ตลาดคาดการณ์ไว้
 - แถลงการณ์ระบุว่า ตั้งแต่เดือนเมษายน 2027 เป็นต้นไป จะคงการซื้อพันธบัตรไว้ที่ประมาณ 2 ล้านล้านเยนต่อเดือน (ราว 12.5 พันล้านดอลลาร์)
 - BOJ ให้เหตุผลถึงการขึ้นดอกเบี้ยในครั้งนี้ว่า ราคาน้ำมันที่อยู่ในระดับสูง กำลังส่งผ่านเข้าสู่อุตสาหกรรม และต้นทุนดังกล่าวเริ่มส่งต่อไปยังราคาสินค้าอุปโภคบริโภคในวงกว้าง
 - นอกจากนั้น BoJ ยังมองว่า ความคาดหวังเงินเฟ้อระยะกลางและระยะยาวของประชาชนกำลังปรับสูงขึ้น และมีความเสี่ยงที่เงินเฟ้อพื้นฐานจะปรับขึ้นสูงกว่าเป้าหมาย 2%
- Our take:** จากมุมมองของ BoJ ต่อภาวะเศรษฐกิจญี่ปุ่นที่ดีขึ้น ซึ่งถือเป็นสิ่งที่เขาใจได้ เนื่องจากรายงานตัวเลขเศรษฐกิจในช่วงหลังออกมาสร้าง Positive surprise ได้เกือบตลอด (รูปที่ 2) ทำให้ยังมีโอกาสที่ BoJ อาจมีมติปรับขึ้นดอกเบี้ยอีกครั้งภายในสิ้นปีนี้ ล่าสุดนักลงทุนในตลาด Futures ให้นำหนักปัจจัยดังกล่าวอยู่ราว 86%
- Strategy:** แม้การประเมินของเราเมื่อวานนี้ จะบ่งชี้ว่าระดับดัชนีหุ้นไทยโดยรวมอาจไปไหนได้ไม่ไกลนัก แต่ยังคงมองว่าภายใต้ระดับ Sector ด้วยกันเอง ยังพอมีกกลุ่มอุตสาหกรรมที่เราขายความเป็น Deep value ได้บ้าง ซึ่งอาจเป็นแหล่งพักเงินที่น่าสนใจในลำดับถัดไป โดยส่วนใหญ่ล้วนแล้วแต่เป็นกลุ่มที่ Underperform ในช่วงสูงครามที่ผ่านมา อาทิเช่น กลุ่มโรงพยาบาล (BH, BDMS, CHG), โรงไฟฟ้า (BGRIM, GPSC), ท่องเที่ยว (MINT, CENTEL, ERW) และไฟแนนซ์ (SAWAD, MTC, TIDLOR) เป็นต้น มองเป็นกลุ่มที่นักลงทุนสามารถ Selective buy ในภาวะที่ Upside ของดัชนีอยู่ในระดับจำกัด

(อ่านรายละเอียดต่อหน้าหลัง)

แนวรับ 1,577 แนวต้าน 1,601

Market Summary

	Closed	+/-	%Chg
SET	1,588.05	- 3.67	- 0.23
SET50	1,027.83	+ 2.04	+ 0.20
SET100	2,200.39	+ 2.61	+ 0.12
Mai	217.46	- 0.63	- 0.29
Dow Jones	51,999.67	+328.64	+0.64
Nasdaq	26,376.34	-307.60	-1.15
Nikkei	69,404.50	+ 87.00	+ 0.13
Hang Seng	24,493.95	- 348.72	- 1.40
SET Mkt. Cap (Btmn)	20,071.27		
SET Turnover (Btmn)	67,471.46		
PER(x)	16.89		

Stock Top Active

DELTA KBANK SCB PTTEP KTB

Sector Top Active

BANK ENER ETRON

Investors Data – SET (Btm)

16 Jun.26	Buy	Sell	Net
Institution	5,913	4,813	1,100
Proprietary	4,512	4,259	253
Foreign	37,311	36,681	630
Local	19,736	21,719	-1,983
1-16 Jun.26	Buy	Sell	Net
Institution	53,021	50,001	3,019
Proprietary	56,624	55,020	1,605
Foreign	379,092	374,587	4,505
Local	233,185	242,314	-9,129

Commodities

	16 Jun.26	15 Jun.26	Chg	%Chg
Bt/US\$	32.51	32.55	-0.04	-0.12
US\$/Yuan	6.756	6.757	-0.00	-0.02
US Bond Yield 10y(%)	4.443	4.445	-0.00	-0.04
Brent Oil (US\$/bbl)	78.96	83.17	-4.21	-5.06
Nymex Oil (US\$/bbl)	76.05	80.75	-4.70	-5.82
Gold Spot (US\$/oz)	4,330.61	4,309.56	+21.05	+0.49
Baltic Dry Index	2,670.00	2,720.00	-50.00	-1.84
Dollar Index (DXYO)	99.54	99.66	-0.12	-0.12

Today's Event

- LRCX23 XD 0.00277 บาท
- TFG ลุกหุ้นเข้า 113,102,744 หุ้น

 นัฐชาต นัทธชาต, CFA, FRM
 เลขที่ใบอนุญาตวิชาชีพ : 31379
 e-mail : nuttachart@trinitythai.com

บริษัทหลักทรัพย์ ทรินิตี้ จำกัด เลขที่ 1 อาคารพาร์ค สยาม ชั้น 22 และห้อง 2301 ชั้น 23 ถนนคอนแวนต์ แขวงสีลม เขตบางรัก กรุงเทพฯ 10500

รายงานฉบับนี้จัดทำขึ้นโดยข้อมูลเท่าที่ปรากฏและเชื่อว่าเป็นที่น่าเชื่อถือได้ แต่ไม่ถือเป็นการยืนยันความถูกต้องและความสมบูรณ์ของข้อมูลใดๆ โดยบริษัทหลักทรัพย์ ทรินิตี้ จำกัด ผู้จัดทำขอสงวนสิทธิ์ในการเปลี่ยนแปลงความเห็นหรือประมาณการต่างๆ ที่ปรากฏในรายงานฉบับนี้โดยไม่ต้องแจ้งล่วงหน้า รายงานฉบับนี้มีวัตถุประสงค์เพื่อใช้ประกอบการตัดสินใจของนักลงทุน โดยไม่ได้เป็นการให้หรือชักชวนให้นักลงทุนทำการซื้อหรือขายหลักทรัพย์ หรือตราสารทางการเงินใดๆ ที่ปรากฏในรายงาน

Strategy

- **FOMC:** สำหรับปัจจัยวันนี้ แนะนำติดตาม ผลการประชุม Fed ซึ่งคงจะมีติดคง อัตราดอกเบี้ยนโยบายที่ระดับ 3.50-3.75% ต่อไปแน่นอน ดังนั้นโฟกัสของนักลงทุนจะไปอยู่ที่ 1) ความเป็นเอกฉันท์ของมติ 2) โทนของ Statement ที่ออกมา 3) การกระจายตัวของ Dot plots รอบใหม่ 4) ปริมาณการเศรษฐกิจ การจ้างงาน และเงินเฟ้อ และ 5) การตอบคำถามสื่อเป็นครั้งแรกในฐานะ ประธาน Fed ของนาย Kevin Warsh

รูปที่ 1: คาดการณ์เงินเฟ้อสหรัฐระยะ 1 ปีข้างหน้า



Source: Bloomberg

รูปที่ 2: Economic surprise index ของญี่ปุ่น



Source: Bloomberg

ณัฐชาติ เมฆมาสิน, CFA, FRM
เลขทะเบียนนักวิเคราะห์:
031379
nuttachart@trinitythai.com

Fund Flow

Foreign Portfolio Investment in Equities (Asia ex. Japan)

Unit : US\$ mn

	As at	Day	WTD Net	MTD Net	YTD Net
India	15-Jun	107.1	107.1	-4,241.3	-30,162.0
Indonesia	15-Jun	-6.0	-6.0	-749.7	-3,904.2
Malaysia	15-Jun	2.0	2.0	-418.7	-626.3
Philippines	16-Jun	15.6	32.7	20.8	-202.5
South Korea	16-Jun	812.7	985.1	-12,919.4	-77,243.9
Sri Lanka	16-Jun	1.3	1.3	0.5	-102.9
Taiwan	16-Jun	1,280.1	2,877.9	-8,047.8	-10,151.7
Thailand	16-Jun	19.4	9.1	138.9	809.0
Vietnam	16-Jun	-13.6	146.8	-243.7	-2,616.8

Source: Bloomberg

Net Foreign

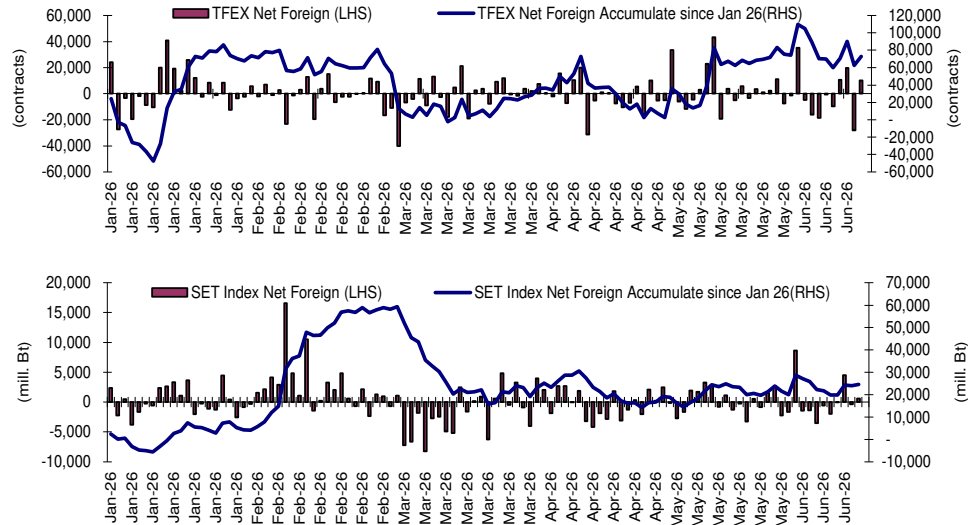

Indicators to watch

	Last	Previous	% chg	1W Prior	1M Prior	Remark
VIX Index	16.41	16.20	1.3%	-17.4%	-9.1%	-
Ted Spread	1.15	1.16	-0.3%	0.7%	-5.1%	+
U.S.Dollar Index	99.54	99.66	-0.1%	-0.5%	0.3%	+
U.S.Bond Yield	4.44	4.45	0.0%	0.0%	0.0%	-
Emerging Asia Index (MXMS)	1015.53	1008.33	0.7%	3.6%	9.5%	+

Source: Bloomberg, Aspen

SET Forward PE

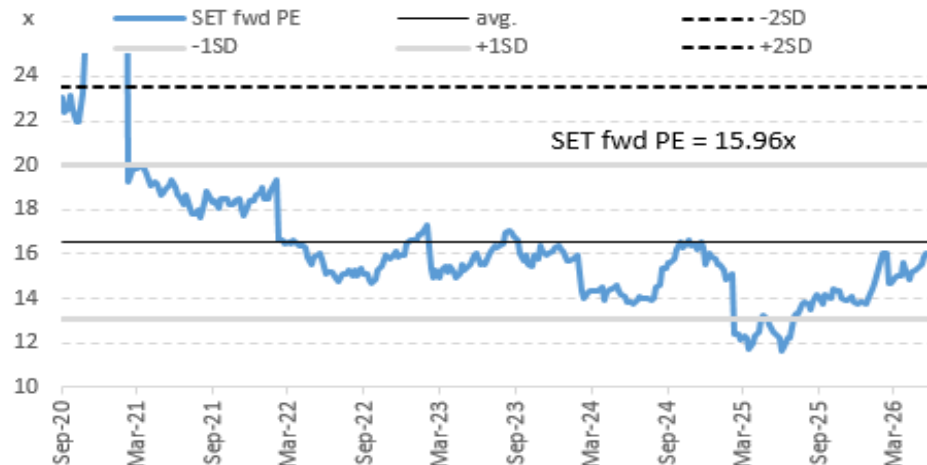

EPS Forward

Y2025E	96.87x
Y2026E	102.91x

บริษัทหลักทรัพย์ ตรีดี จำกัด เลขที่ 1 อาคารพาร์ค สยาม ชั้น 22 และห้อง 2301 ชั้น 23 ถนนคอนแวนต์ แขวงสีลม เขตบางรัก กรุงเทพฯ 10500

รายงานฉบับนี้จัดทำขึ้นโดยข้อมูลเท่าที่ปรากฏและเชื่อว่าเป็นที่น่าเชื่อถือได้ แต่ไม่ถือเป็นการยืนยันข้อความถูกต้องและความสมบูรณ์ของข้อมูลนั้นๆ โดยบริษัทหลักทรัพย์ ตรีดี จำกัด ผู้จัดทำขอสงวนสิทธิ์ในการเปลี่ยนแปลงความเห็นหรือประมาณการต่าง ๆ ที่ปรากฏในรายงานฉบับนี้โดยไม่ต้องแจ้งล่วงหน้า รายงานฉบับนี้มิได้ถูกระบุค่าเพื่อใช้ประกอบการตัดสินใจลงทุนของนักลงทุน โดยไม่ได้เป็นการแนะนำหรือชักชวนให้นักลงทุนทำการซื้อหรือขายหลักทรัพย์ หรือตราสารทางการเงินใดๆ ที่ปรากฏในรายงาน

Price performance of Stock in SET50

(for weekly: 9 - 16 Jun 2026)



1 Week Performance

Stock	16-Jun-26	%YTD	%-1W	%-1M	%-3M	%-6M	%-12M
SET	1,588.05	26	0	5	13	26	42
SET50	1,027.83	23	1	3	10	23	42
BANK	541.63	14	4	8	10	17	39
BBL	175.50	4	3	6	7	6	27
KBANK	206.00	6	5	5	11	8	35
KKP	92.50	36	6	13	29	40	100
KTB	36.00	27	3	5	6	27	64
SCB	142.50	3	4	7	0	6	21
TCAP	62.25	7	3	5	12	8	32
TISCO	116.00	5	2	3	4	7	19
TTB	2.40	19	4	4	8	21	23
COMM	20,538.53	6	2	2	3	4	4
BJC	14.40	0	4	2	4	-8	-20
CRC	22.00	22	4	9	18	17	26
COM7	27.25	39	2	11	14	31	43
CPALL	46.25	6	2	0	1	5	3
HMPRO	6.00	-10	1	0	-2	-6	-10
CONMAT	6,026.56	22	3	7	27	22	31
SCC	244.00	33	4	8	39	33	45
ENERG	19,255.93	21	-1	0	7	23	26
BANPU	5.35	9	-2	-4	-9	8	23
EGCO	118.50	4	3	2	10	2	13
GPSC	42.25	17	4	10	30	20	36
GULF	64.25	54	1	8	15	55	47
OR	12.30	-8	-1	-2	11	-5	9
PTT	35.25	10	-3	-3	5	13	15
PTTEP	135.50	20	-6	-10	-7	26	21
RATCH	30.75	4	4	3	11	3	23
TOP	43.75	22	-3	-5	-5	25	52
ETRON	39,475.77	102	-3	11	37	99	239
CCET	9.10	101	-1	50	95	100	86
DELTA	352.00	103	-3	10	36	100	252
FIN	2,014.93	3	4	5	4	-3	-1
KTC	30.75	17	2	5	6	10	-16
MTC	29.50	-6	7	4	-4	-16	-21
SAWAD	21.80	-15	5	-2	-10	-23	34
TIDLOR	18.00	6	7	8	8	-6	22
FOOD	8,592.94	1	1	0	5	2	-2
CBG	40.25	-7	0	-2	17	-5	-18
CPF	19.10	-12	2	1	2	-8	-24
MINT	24.20	0	10	12	6	2	9
OSP	15.60	-3	2	6	10	-3	3
TU	11.30	-12	1	-2	5	-11	13
HELTH	4,217.08	0	1	1	-1	-2	-5
BDMS	18.30	-5	1	0	-3	-7	-13
BH	184.50	17	4	4	5	11	33
ICT	226.96	15	0	-2	0	16	22
ADVANC	358.00	14	0	-2	-3	15	27
TRUE	13.90	28	1	-5	4	26	16
INSUR	9,467.40	13	-1	4	12	19	18
TLI	11.20	13	-1	3	10	22	13
PKG	2,693.23	33	1	5	28	39	34
SCGP	25.25	48	1	6	46	57	51
PETRO	605.58	40	-3	-11	11	45	29
IVL	22.00	37	-3	-10	9	40	9
PTTGC	32.50	55	-3	-14	13	63	59
PROP	172.33	14	2	4	5	14	30
AWC	2.64	25	8	23	29	27	51
CPN	65.50	19	2	1	1	19	48
LH	3.62	-4	1	-1	-3	-6	5
WHA	5.10	55	2	9	26	55	70
TOURISM	446.52	2	8	12	6	4	19
CENDEL	36.00	5	7	18	9	10	64
TRANS	235.20	10	5	11	18	3	44
AOT	60.00	13	6	13	24	10	120
BEM	5.80	8	10	10	12	9	15
BTS	2.08	-9	3	0	2	-17	-50

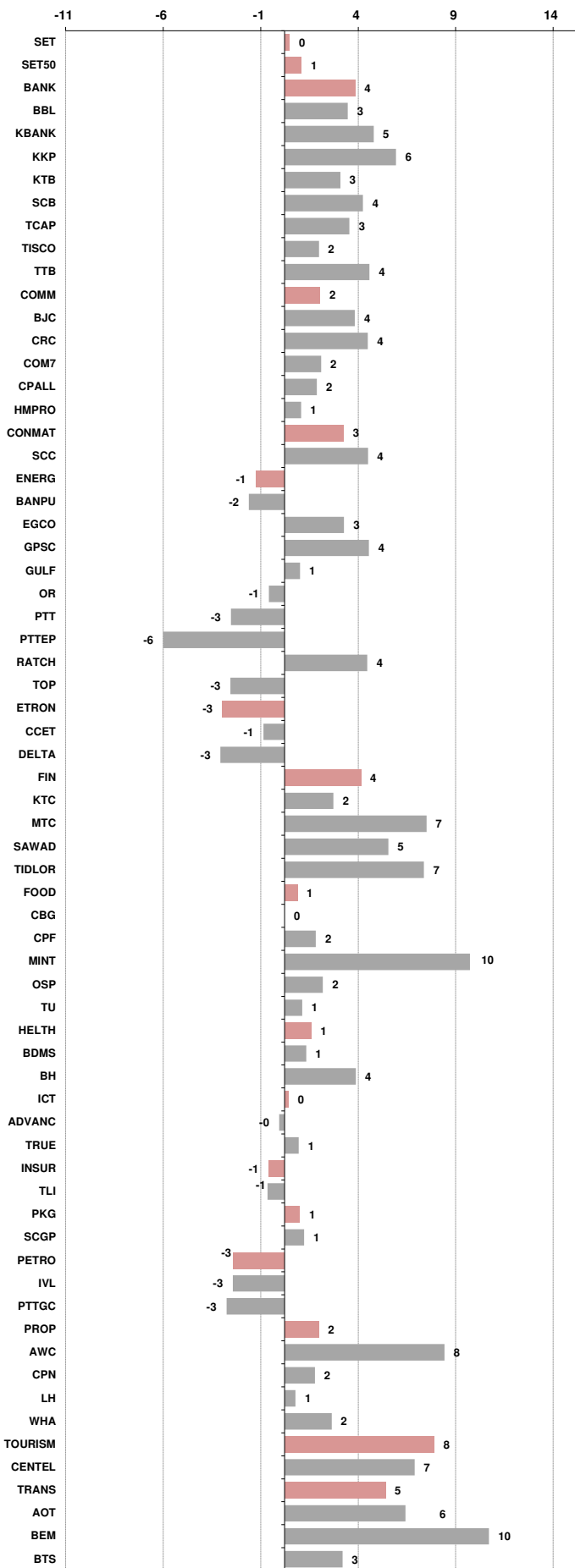



อัตราแลกเปลี่ยนวันนี้*		32.51 Change	-0.04
------------------------	--	--------------	-------

*เปรียบเทียบ Transaction ล่าสุดกับก่อนหน้า (โดยไม่แยกว่าเป็นของ off-shore หรือ on-shore)									
สินค้า	หน่วยราคา	ปิดล่าสุด	ก่อนหน้า	ราคาปิดล่าสุด	ก่อนหน้า	เปลี่ยน +/-	%	หลักทรัพย์ที่เกี่ยวข้อง	
เรือ <i>ปรับปรุจ</i>	Baltic Dry Index (spot)	16-Jun-26	15-Jun-26	2,670	2,720	-50.00	-1.8%	PSL, TTA	
	BHSI (Handy Size)	16-Jun-26	15-Jun-26	905	900	+5.00	0.6%		
ยาง	(US Cents/kg)	16-Jun-26	15-Jun-26	300.00	293.30	+6.70	2.3%	STA, TRUBB	
น้ำตาล	(Cent/Pound)	16-Jun-26	15-Jun-26	14.31	14.19	+0.12	0.8%	KSL, KBS, KTIS, BRR	
ถั่วเหลือง	(Cent\$/Bushel)	16-Jun-26	15-Jun-26	1,146.50	1,134.75	+11.75	1.0%	TVO	
น้ำมันปาล์ม	(US\$/ton)	16-Jun-26	15-Jun-26	4,574.00	4,472.00	+102.00	2.3%	CPI, LST, UPOIC, UVAN	
สังกะสี	(US\$/ton)	16-Jun-26	15-Jun-26	3,580.00	3,560.00	+20.00	0.6%		
ทองคำ	(US\$/oz)	16-Jun-26	15-Jun-26	4,330.61	4,309.56	+21.05	0.5%	(Source:Aspen)	
SPDR Gold Trust	(ton)	16-Jun-26	15-Jun-26	1,012.21	1,013.64	-1.43	-0.1%		
น้ำมันดิบ <i>ทุกวัน</i>	WTI (US\$/barrel)	16-Jun-26	15-Jun-26	76.05	80.75	-4.70	-5.8%	PTT, PTTEP, TOP, PTTGC, BCP	
	Brent (US\$/barrel)	16-Jun-26	15-Jun-26	78.96	83.17	-4.21	-5.1%	(Source:Aspen)	
ค่าการกลั่น <i>ทุกวัน</i>	GRM (US\$/barrel)	16-Jun-26	15-Jun-26	21.85	20.44	+1.41	0.0%	BCP, IRPC, PTTGC and TOP (Bloomberg)	
น้ำมันทำความร้อน	Heating Oil (cent/gallon)	16-Jun-26	15-Jun-26	320.52	326.47	-5.95	-1.8%	BCP, IRPC, PTTGC and TOP (Bloomberg)	
	Natural Gas(\$/MMBtu)	16-Jun-26	15-Jun-26	3.25	3.16	+0.10	3.1%	PTTEP, PTT, BANPU (Bloomberg)	
ปิโตรเคมี	Naphtha (US\$/MT)	16-Jun-26	15-Jun-26	662.75	673.88	-11.13	-1.7%	PTTGC, SCC (เป็นต้นทุน)	
	Ethylene (US\$/MT)	12-Jun-26	5-Jun-26	875	875	+0.00	0.0%	PTTGC, SCC, IRPC (Bloomberg)	
	Propylene (US\$/MT)	12-Jun-26	5-Jun-26	1,085	1,100	-15.00	-1.4%	PTTGC, SCC, IRPC	
เหล็ก	HRC (US\$/ton) ริดรอน	16-Jun-26	15-Jun-26	1,122.0	1,120.0	+2.00	0.2%	(Source:Bloomberg)	
ถ่านหิน	NEX (US\$/ton)	12-Jun-26	5-Jun-26	156.10	149.54	+6.56	4.4%	BANPU, LANNA, UMS	
อาหาร	ไก่ (บาท/กก.)	31-May-26	30-Apr-26	38.00	42.50	-4.50	-10.6%	CPF, GFPT (Source: CPF)	
	กุ้งVannamei(บาท/กก.)	31-May-26	30-Apr-26	125	135	-10.00	-7.4%	CPF, CFRESH, SSF, ASIAN, TU	
	สุกร (บาท/กก.)	31-May-26	30-Apr-26	62.00	68.00	-6.00	-8.8%	CPF	

กราฟแสดงแนวโน้มราคา

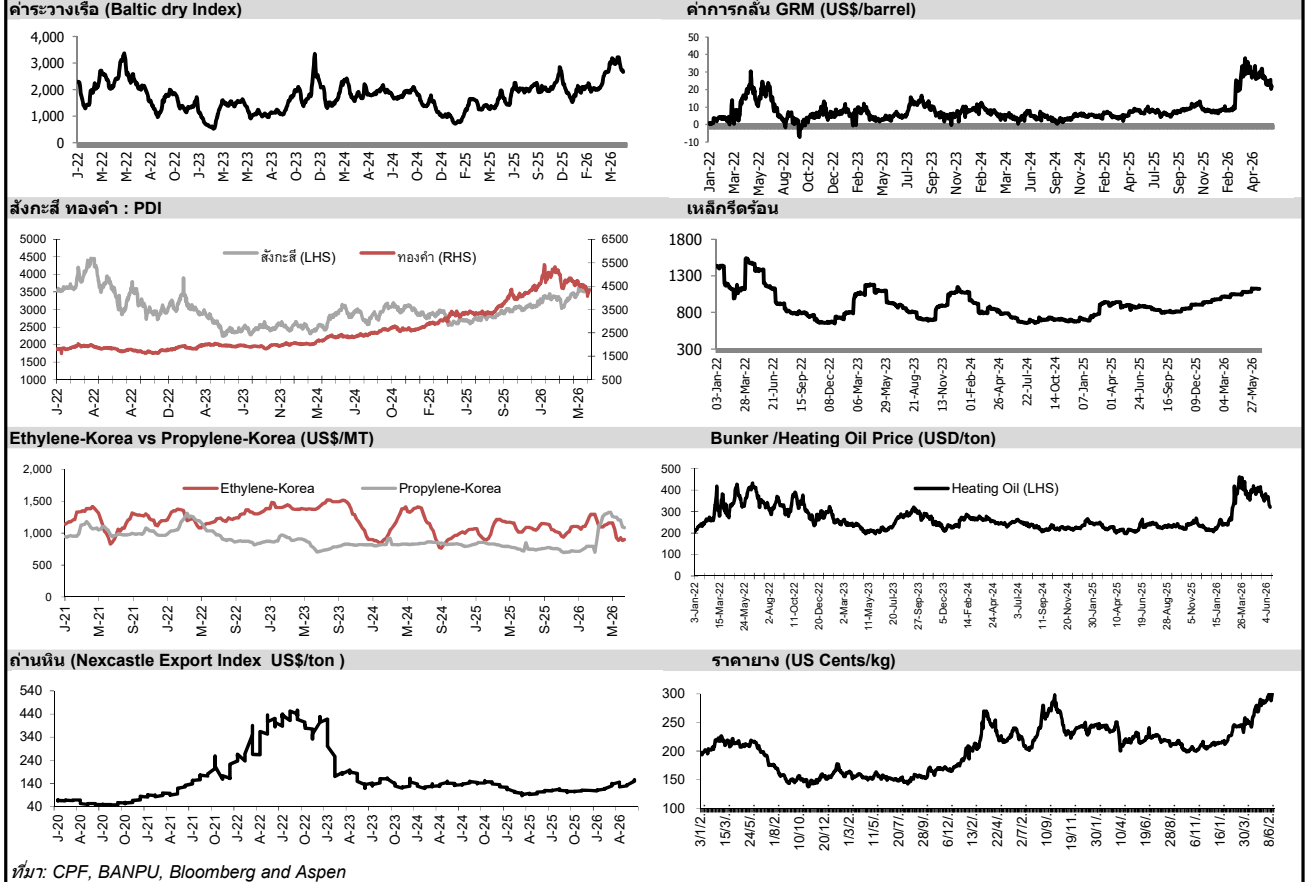

ที่มา: CPF, BANPU, Bloomberg and Aspen



NVDR Trading Data by Stock : 17 Jun 2026

Net Buy ซื้อสุทธิ							Net Sell ขายสุทธิ							MONTH TO DATE (Bt m) ยอดซื้อขายสุทธิเดือน มิถุนายน 69			YEAR TO DATE Y2026 (Bt m) ยอดซื้อขายสุทธิปี 2569				YEAR TO DATE Y2025 (Bt m) ยอดซื้อขายสุทธิปี 2568				
Value (Btm) : มูลค่า (ล้านบาท)							Value (Btm) : มูลค่า (ล้านบาท)							1 - 16 Jun 26			1 Jan 26 - 16 Jun 26				Value (Btm) : มูลค่า (ล้านบาท)				
STOCK	16 Jun	15 Jun	12 Jun	11 Jun	10 Jun	Total 5 Days	STOCK	16 Jun	15 Jun	12 Jun	11 Jun	10 Jun	Total 5 Days	TOTAL NET BUY	TOTAL NET SELL	TOTAL NET BUY	TOTAL NET SELL	TOTAL NET BUY	TOTAL NET SELL	TOTAL NET BUY	TOTAL NET SELL				
1 KBANK	1,336.3	-380.5	541.2	-121.6	579.9	1,955.3	DELTA	-799.3	-652.8	574.4	516.6	-951.9	-1,313.0	KBANK	2,690.5	BBL	-1,484.7	1 PTTEP	26,683.6	SCB	-8,933.3	1 ADVANC	18,995	BDMS	-3,907
2 SCB	864.9	-150.3	420.6	-115.0	47.5	1,067.7	ADVANC	-583.4	-948.2	354.9	336.1	162.2	-678.4	SCB	2,307.8	CPALL	-1,041.9	2 PTT	19,555.8	ADVANC	-3,621.1	2 SCB	10,063	PTTEP	-3,760
3 PTT	237.5	-116.1	-185.4	-65.2	53.6	-75.6	BBL	-130.6	144.2	282.3	-185.4	183.9	294.3	PTTGC	1,168.9	CPF	-1,016.1	3 KBANK	18,043.4	CPF	-2,358.3	3 DELTA	9,551	IVL	-3,205
4 SCC	184.0	458.3	83.6	69.1	91.6	886.6	GULF	-117.0	-764.6	-8.4	-635.2	-499.9	-2,025.0	DELTA	1,161.4	GULF	-900.9	4 DELTA	6,647.1	TISCO	-2,108.5	4 PTT	8,241	CPN	-3,195
5 CPALL	147.5	-91.4	81.4	-70.8	18.5	85.3	CPF	-98.2	-96.9	23.5	-202.0	-2.6	-376.3	KTB	1,082.6	ADVANC	-858.2	5 KTB	5,734.8	MINT	-2,009.0	5 AOT	7,766	MTC	-1,385
6 MINT	132.4	195.1	88.1	-102.8	-62.1	250.8	KCE	-88.1	-74.6	-202.0	57.1	25.0	-282.7	SCC	968.9	PTTEP	-847.3	6 PTTGC	5,540.6	OR	-1,213.7	6 KTB	6,595	INTUCH	-1,280
7 BGRIM	103.6	232.3	213.7	-15.1	18.0	552.5	AMATA	-84.8	-100.0	46.8	24.5	16.7	-96.9	TTB	617.5	BDMS	-618.5	7 BBL	5,233.7	COM7	-1,186.6	7 TISCO	5,940	TU	-1,060
8 PTTGC	92.3	44.3	870.2	113.8	-45.9	1,074.6	CCET	-74.7	-62.3	-157.6	71.4	-64.1	-287.3	TISCO	593.3	CCET	-372.9	8 TOP	3,934.4	TIDLOR	-1,145.5	8 KBANK	4,768	ITC	-1,053
9 CPN	90.9	-18.3	79.8	23.1	37.5	213.0	HANA	-67.7	-327.0	4.4	115.3	61.1	-213.9	BGRIM	577.0	BANPU	-245.4	9 CPALL	3,525.1	BDMS	-1,117.8	9 TRUE	4,057	SPALI	-1,052
10 BEM	88.3	132.9	18.4	-5.1	-29.4	205.0	SAWAD	-67.5	137.1	48.7	-13.3	-2.6	102.4	SCGP	526.7	TOP	-240.1	10 SCC	3,435.6	TRUE	-770.6	10 KKP	2,877	TASCO	-904
11 KTC	83.7	3.2	71.0	-10.0	17.7	165.5	GPSC	-67.4	47.3	62.0	10.5	22.5	74.8	THAI	406.5	HANA	-198.4	11 BCP	3,261.7	AOT	-541.0	11 CPALL	2,215	BEM	-850
12 TISCO	72.8	30.7	115.5	-138.3	124.0	204.6	THAI	-55.4	292.4	31.9	-10.4	7.7	266.3	BEM	320.6	KCE	-174.8	12 KKP	3,010.3	SAWAD	-495.8	12 TTB	2,195	HMPRO	-747
13 KKP	63.5	0.7	-18.1	66.4	98.2	210.8	TRUE	-49.2	-278.5	-32.4	282.7	156.8	79.4	KTC	314.3	COM7	-124.5	13 GULF	2,991.2	MTC	-390.0	13 TCAP	2,121	WHA	-684
14 OSP	62.2	4.8	22.7	-24.6	32.5	97.7	BDMS	-43.7	-9.4	-67.7	-126.9	-37.5	-285.1	AOT	302.6	TFG	-123.0	14 TTB	2,484.3	CPAXT	-355.2	14 MRDIYT	2,111	LH	-614
15 WHA	48.3	-79.1	12.8	19.1	-12.3	-11.3	CENTEL	-36.1	65.0	78.7	11.1	-1.6	117.0	TRUE	301.8	EA	-102.1	15 TFG	2,067.3	GPSC	-337.3	15 SPRC	1,713	AAV	-609
16 BAY	39.1	19.2	-2.3	14.3	24.5	94.9	RCL	-35.3	-70.6	89.5	28.4	0.6	12.6	PTT	266.9	BTG	-94.1	16 CPN	1,972.3	AEONTS	-322.0	16 CPF	1,668	CPAXT	-576
17 BCPG	38.2	28.6	-1.5	-12.9	-3.5	48.9	MTC	-35.3	219.0	-19.0	-2.4	13.0	175.3	IVL	196.8	TU	-91.5	17 IRPC	1,420.8	PR9	-288.0	17 THAI	1,182	SCC	-562
18 TTB	35.5	138.6	177.1	1.7	25.8	378.6	BCP	-34.9	37.4	-11.4	-22.5	-15.9	-47.3	BAY	194.0	WHA	-85.2	18 THAI	1,226.1	BTS	-258.0	18 AMATA	1,157	CBG	-525
19 STA	31.2	6.7	-4.6	-0.2	7.9	41.1	EA	-34.5	-33.0	-10.0	-13.3	14.0	-76.8	BLA	191.9	BCH	-82.2	19 SCGP	1,221.8	M	-242.9	19 COM7	991	OR	-436
20 BTS	29.7	21.7	5.7	-0.9	-10.4	45.7	TIDLOR	-31.3	114.9	-36.5	-2.5	56.8	101.4	CK	180.9	CBG	-81.5	20 KCE	1,124.3	BA	-228.4	20 PTTGC	968	BTS	-431
21 CRC	28.8	12.5	27.1	7.3	4.5	80.2	SPRC	-29.1	103.5	-49.8	1.4	14.0	39.9	TLI	180.2	PTG	-75.8	21 IVL	1,061.0	GFPT	-226.4	21 SAWAD	939	GULFI	-415
22 BLA	23.2	19.0	24.0	8.8	13.8	88.8	AWC	-23.3	55.9	-15.2	2.8	6.9	27.2	STECON	152.6	GUNKUL	-71.8	22 BGRIM	948.1	TCAP	-204.6	22 GPSC	878	JAS	-401
23 IVL	21.3	61.6	-89.1	244.4	83.1	321.3	GUNKUL	-22.3	-163.7	6.0	85.1	27.6	-67.4	CENTEL	141.1	TOA	-70.1	23 WHA	879.4	MOSHI	-196.4	23 BBL	851	AWC	-357
24 TCAP	20.1	9.8	29.5	4.9	4.2	68.5	EGCO	-18.2	48.1	26.3	7.5	-7.6	56.1	MTC	132.4	CPAXT	-65.4	24 BTG	824.3	FORTH	-181.8	24 TFG	757	AAI	-349
25 ICHI	17.2	20.3	0.3	-0.2	0.7	38.3	SCGP	-17.7	65.9	-19.4	13.1	14.0	55.9	STA	132.2	WHAUP	-64.1	25 MRDIYT	781.2	TRUE	-181.3	25 KTC	686	CRC	-346
26 ITC	16.5	18.2	22.9	-12.4	-20.8	24.3	KTB	-17.2	879.5	552.5	-73.2	-25.7	1,315.8	RCL	105.6	JMT	-58.5	26 CRC	772.4	BAM	-157.3	26 BTG	662	GULF	-345
27 COM7	16.4	-40.0	24.9	4.9	-1.9	4.3	FORTH	-15.6	2.1	-2.5	0.3	13.8	-1.8	TCAP	99.2	BH	-56.8	27 BH	762.4	ICHI	-123.0	27 BLA	621	TIDLOR	-335
28 TOP	13.0	156.1	-88.6	-10.9	-2.5	67.1	SPALI	-15.4	5.5	11.0	-0.4	-13.3	-12.6	MINT	98.4	OR	-56.4	28 SPRC	731.9	NETBAY	-122.2	28 TOA	611	ROJNA	-331
29 PTTEP	12.1	-193.3	-312.2	101.5	-266.7	-658.7	JMART	-14.6	23.0	-2.7	12.7	0.6	18.9	OSP	98.0	SGC	-50.0	29 EA	707.9	JMT	-107.6	29 EGCO	588	BANPU	-308
30 AOT	11.7	-30.9	87.7	-158.4	-12.7	-102.6	BANPU	-13.8	-31.7	-5.4	-20.4	-3.6	-74.8	ITC	93.4	AMATA	-42.3	30 STECON	707.4	JTS	-106.0	30 F&D	415	CCET	-304

แบบรายงานการเปลี่ยนแปลงการถือหลักทรัพย์และสัญญาซื้อขายล่วงหน้าของผู้บริหาร (แบบ 59)

ชื่อผู้บริหาร	วิธีการได้มา/ จำหน่าย	จำนวน (หุ้น)	ราคา (บาท)	มูลค่า (บาท)	ประเภท หลักทรัพย์	วันที่ได้มา/ จำหน่าย	
BH	นาย ชัย โสภณเพนิข	ขาย	20,000.00	182.00	3,640,000.00	หุ้นสามัญ	15/6/2569
BKIH	นาย ชัย โสภณเพนิข	ขาย	1,000.00	372.00	372,000.00	หุ้นสามัญ	15/6/2569
KCG	นาย ชัยวัฒน์ วิบูลย์สวัสดิ์	ขาย	50,000.00	10.56	528,000.00	หุ้นสามัญ	15/6/2569
PANEL	นาย อมร กิจเจริญ	ขาย	200,000.00	0.15	30,000.00	ใบสำคัญแสดงสิทธิที่จะซื้อหุ้น	12/6/2569
PANEL	นาย อมร กิจเจริญ	ขาย	1,500.00	0.15	225.00	ใบสำคัญแสดงสิทธิที่จะซื้อหุ้น	15/6/2569
PANEL	นาย อมร กิจเจริญ	ขาย	100,000.00	0.14	14,000.00	ใบสำคัญแสดงสิทธิที่จะซื้อหุ้น	15/6/2569
SELIC	นาย พรพัฒน์ กิจเจริญ	ขาย	20,000.00	3.02	60,400.00	หุ้นสามัญ	12/6/2569
SELIC	นาย พรพัฒน์ กิจเจริญ	ขาย	20,000.00	3.04	60,800.00	หุ้นสามัญ	12/6/2569
VIBE	นาย ธินดี มังคะลี	ขาย	100,000.00	0.03	3,000.00	ใบสำคัญแสดงสิทธิที่จะซื้อหุ้น	16/6/2569
BCP	พลตำรวจเอก สาธิต นวลมา	ซื้อ	100,000.00	32.25	3,225,000.00	หุ้นสามัญ	15/6/2569
BEM	นาย ปลิว ศรีศิวะเวทย์	ซื้อ	8,620,700.00	5.70	49,137,990.00	หุ้นสามัญ	15/6/2569
BIS	นาย ปพนธ์ สิทธิโชคกุล	ซื้อ	13,900.00	2.00	27,800.00	หุ้นสามัญ	12/6/2569
BIS	นาย ปพนธ์ สิทธิโชคกุล	ซื้อ	20,000.00	2.00	40,000.00	หุ้นสามัญ	15/6/2569
BKIH	นาย ชัย โสภณเพนิข	ซื้อ	3,000.00	373.00	1,119,000.00	หุ้นสามัญ	15/6/2569
BLC	นาย สุวิทย์ งามภูพันธ์	ซื้อ	250,000.00	4.01	1,002,500.00	หุ้นสามัญ	15/6/2569
CTW	นาย ชัย โสภณเพนิข	ซื้อ	40,000.00	6.79	271,600.00	หุ้นสามัญ	15/6/2569
DCC	นาย มนตรีภักดิ์ แสงศาสตร์	ซื้อ	2,908,600.00	1.36	3,955,696.00	หุ้นสามัญ	15/6/2569
FM	นางสาว กัดศรีรัตน์ สิทธิเศษสรณ์	ซื้อ	50,000.00	4.06	203,000.00	หุ้นสามัญ	16/6/2569
FM	นาย สุเมธ มาลีสิริรังสี	ซื้อ	13,000.00	4.06	52,780.00	หุ้นสามัญ	16/6/2569
HPT	นาย นิพัทธ์ เขาวักัดติโสภณ	ซื้อ	2,388,900.00	0.12	286,668.00	หุ้นสามัญ	5/6/2569
HPT	นาย นิพัทธ์ เขาวักัดติโสภณ	ซื้อ	500,000.00	0.12	60,000.00	หุ้นสามัญ	9/6/2569
HPT	นาย นิรันดร์ เขาวักัดติโสภณ	ซื้อ	3,223,600.00	0.13	419,068.00	หุ้นสามัญ	5/6/2569
HPT	นาย นิรันดร์ เขาวักัดติโสภณ	ซื้อ	4,055,700.00	0.12	486,684.00	หุ้นสามัญ	9/6/2569
HPT	นาย นิรันดร์ เขาวักัดติโสภณ	ซื้อ	600,000.00	0.14	84,000.00	หุ้นสามัญ	12/6/2569
IMH	นาย สิทธิวัฒน์ กำแก้ววงษ์	ซื้อ	2,000.00	2.90	5,800.00	หุ้นสามัญ	15/6/2569
MITISIB	นาย นิติพิทญ์ ยงค์สงวนชัย	ซื้อ	11,000.00	0.53	5,830.00	หุ้นสามัญ	16/6/2569
MMM	นาย สุริยา วงศ์สิทธิชัยกุล	ซื้อ	2,200.00	2.78	6,116.00	หุ้นสามัญ	16/6/2569
MTI	นาง นวลพรรณ ลำชา	ซื้อ	21,100.00	15.93	336,123.00	หุ้นสามัญ	15/6/2569
MVP	นางสาว ประทีมพรรณ เลิศสิริสิน	ซื้อ	1,797,800.00	0.03	53,934.00	หุ้นสามัญ	10/6/2569
MVP	นางสาว ประทีมพรรณ เลิศสิริสิน	ซื้อ	900,000.00	0.04	36,000.00	หุ้นสามัญ	11/6/2569
MVP	นางสาว ประทีมพรรณ เลิศสิริสิน	ซื้อ	2,000,000.00	0.04	80,000.00	หุ้นสามัญ	15/6/2569
NTF	นาย อภิเชษฐ ไทบุญย์พันธ์	ซื้อ	30,000.00	13.90	417,000.00	หุ้นสามัญ	10/6/2569
NTV	นาย ปิยะศิลป์ จันทร์ภู	ซื้อ	1,500.00	18.50	27,750.00	หุ้นสามัญ	15/6/2569
NTV	นาย ปิยะศิลป์ จันทร์ภู	ซื้อ	1,600.00	18.60	29,760.00	หุ้นสามัญ	15/6/2569
PLUS	นาย สันติ จิรวัดนางกูร	ซื้อ	544,000.00	1.17	636,480.00	หุ้นสามัญ	15/6/2569
SEAFSCO	นาย ณรงค์ หัสณนิพันธ์	ซื้อ	533,400.00	2.98	1,589,532.00	หุ้นสามัญ	15/6/2569
SYNTEC	นาย ณยศ ปิสิญธนะกุล	ซื้อ	100,000.00	1.66	166,000.00	หุ้นสามัญ	16/6/2569
TSTE	นาย ประภาส ชุตินาทรพันธ์	ซื้อ	10,000.00	10.60	106,000.00	หุ้นสามัญ	15/6/2569
VRANDA	นาย ภวิวัฒน์ องค์ควาสิญธุ์	ซื้อ	10,000.00	4.44	44,400.00	หุ้นสามัญ	16/6/2569

ที่มา : ศูนย์สารสนเทศตลาดทุน สำนักงานคณะกรรมการ ก.ล.ด.

แบบรายงานการได้มาหรือจำหน่ายหลักทรัพย์ของกิจการ (246-2)

ชื่อบริษัท	ชื่อผู้ได้มา/ จำหน่าย	Sell/Buy	ประเภท หลักทรัพย์	%ได้มา/ จำหน่าย	%หลังได้มา/ จำหน่าย	วันที่ได้มา/ จำหน่าย	หมายเหตุ
TRUE	บริษัท เครือเจริญโภคภัณฑ์ จำกัด	จำหน่าย	หุ้น	9.0384	7.8663	15/6/2569	
TRUE	บริษัท ซีพีเอช เทลโค จำกัด	จำหน่าย	หุ้น	10.6922	9.1583	15/6/2569	
DPAINT	นางสาว เพ็ญพร วงศ์นพรัตน์เลิศ	จำหน่าย	หุ้น	10.4227	0	12/6/2569	
EMPIRE	นาย วโรดม หน่อแก้ว	จำหน่าย	หุ้น	7.2759	3.3809	10/6/2569	

ที่มา : ศูนย์สารสนเทศตลาดทุน สำนักงานคณะกรรมการ ก.ล.ด.

SET100: Foreign Ownership

Top Buy (Value - Btm)						Top Sell (Value - Btm)					
Stock	16-Jun	15-Jun	12-Jun	11-Jun	10-Jun	Stock	16-Jun	15-Jun	12-Jun	11-Jun	10-Jun
1 GULF	427.5	217.8	425.1	-272.6	272.7	1 KBANK	-202.9	-140.6	-61.5	-2,122.0	-53.7
2 PTTEP	332.6	-468.2	487.6	-307.3	306.1	2 PTT	-186.9	264.5	91.1	119.3	244.2
3 KTB	225.2	-232.4	-122.5	27.2	320.5	3 BBL	-146.1	-94.5	-45.6	7.5	113.2
4 AOT	224.9	-115.2	112.0	-285.8	-277.8	4 SCC	-100.5	67.0	-66.5	55.9	180.0
5 BH	161.7	-164.5	159.6	-107.2	-69.4	5 TRUE	-95.9	-162.1	22.3	-24.7	24.6
6 PTTGC	148.5	613.3	26.7	153.4	186.2	6 IVL	-84.4	34.1	-35.6	29.7	-28.7
7 DELTA	127.2	-184.9	-179.7	-26.0	26	7 SAWAD	-67.2	-9.6	9.1	-10.6	10.7
8 GPSC	121.3	-123.8	120.8	-127.1	127.8	8 ADVANC	-62.8	67.5	-67.8	-369.5	366.5
9 MINT	92.8	-40.3	-50.7	-81.8	-49.8	9 BDMS	-57.8	16.9	-196.5	-417.5	58.5
10 KKP	74.0	-22.3	-66.0	-53.8	53.8	10 CPF	-56.6	173.0	16.7	36.0	-36.3
11 CRC	65.9	-79.4	78.8	-82.6	82.9	11 CCET	-47.0	41.6	-40.3	47.5	-46.0
12 CPALL	59.5	-34.8	34.4	-125.9	127.0	12 BJC	-46.6	39.0	-38.5	36.8	-36.6
13 TISCO	57.3	90.7	24.0	54.9	173.0	13 BCH	-36.5	32.6	-32.4	30.7	-31.0
14 TIDLOR	56.3	-64.5	61.7	-100.4	-64.7	14 BCP	-26.3	7.0	-7.1	2.2	-2.2
15 SCGP	51.0	-42.3	42.1	-50.0	49.3	15 PRM	-15.9	20.6	-20.5	42.4	39.1
16 TLI	50.2	-34.9	35.6	-26.1	26.0	16 WHA	-13.5	30.0	19.9	162.2	-12.5
17 AWC	43.7	-43.2	41.7	-39.5	40.0	17 SPRC	-12.1	-22.4	23.1	-40.0	40.2
18 STGT	43.4	-41.4	42.9	-43.0	43.3	18 STA	-11.8	-2.9	3.0	-3.8	3.8
19 OR	41.5	-43.2	42.9	-42.8	43.3	19 LH	-9.4	1.0	-1.0	-2.5	2.5
20 TOP	39.3	-12.9	13.3	-9.6	9.6	20 M	-8.3	8.0	-7.8	6.6	-6.6

Source: SET

หลักทรัพย์ที่ต้องซื้อขายด้วยบัญชี Cash Balance

Stock	Jun 2026																
	15	16	17	18	19	22	23	24	25	26	29	30	1	2	3	6	7

LEVEL 1 : ผู้ซื้อต้องใช้บัญชี Cash Balance และห้ามนำหลักทรัพย์ที่กำหนดมาคำนวณวงเงินซื้อขาย
HANA 19 Jun 26

LEVEL 2: ผู้ซื้อต้องใช้บัญชี Cash Balance, ห้ามคำนวณวงเงินซื้อขาย และห้าม Net Settlement
SMT 3 Jul 26

LEVEL 3: ห้ามซื้อขาย (SP) 1 วันทำการวันแรก และผู้ซื้อต้องใช้บัญชี Cash Balance, ห้ามคำนวณวงเงินซื้อขาย และห้าม Net Settlement

-

Source: SET

Short Sales

Stock	% Short Sale Volume Comparing with Main Board	Average Price (Bt)	Volume (shares)	Value (Mil. B)
DELTA	4.82	355.35	782,300	277,987,200
GULF	6.82	64.64	2,721,900	175,940,625
ADVANC	8.41	357.93	435,400	155,843,400
TRUE	7.22	13.90	10,644,900	147,964,110
AOT	8.05	59.40	1,812,000	107,636,500
KKP	7.53	90.58	1,035,200	93,766,225
CPALL	5.00	46.36	1,949,600	90,390,850
BDMS	10.63	18.30	4,471,700	81,832,110
PTT	3.24	35.36	2,252,800	79,653,450
TISCO	7.98	115.68	480,000	55,524,250
BBL	2.00	175.63	305,400	53,638,000
TTB	4.65	2.40	21,741,800	52,261,388
MINT	3.07	24.03	2,172,800	52,210,120
SCC	2.56	243.94	169,700	41,396,100
BH	4.22	183.32	199,200	36,517,800
SCB	0.95	141.33	258,100	36,476,750
PTTEP	1.07	135.05	255,700	34,532,600
KBANK	0.69	204.30	131,400	26,844,400
KTB	0.96	35.86	727,700	26,092,250
AWC	8.57	2.61	8,798,700	22,943,146
CPN	4.94	65.64	319,100	20,945,175
WHA	2.09	5.10	3,626,100	18,491,505
CPF	3.77	19.00	937,400	17,810,600
IVL	3.72	22.11	749,900	16,582,280
HANA	5.15	37.13	436,100	16,190,550
PTTGC	2.01	32.30	488,100	15,764,875
BJC	17.27	14.27	1,099,700	15,689,940
TU	19.85	11.30	1,259,900	14,236,870
BCH	11.30	9.28	1,519,100	14,097,670
TOP	4.65	43.92	310,200	13,623,350
KTC	4.47	30.49	438,000	13,356,225
BEM	2.73	5.77	2,053,500	11,853,420
LH	18.16	3.62	3,173,600	11,491,982
KCE	1.53	36.07	309,400	11,159,925
GUNKUL	1.95	3.96	2,415,400	9,565,066
MTC	1.19	29.71	311,800	9,264,425
STA	7.54	18.89	472,500	8,926,590
BCPG	7.60	6.86	1,255,700	8,616,470
BGRIM	1.57	16.57	517,200	8,567,840
CENDEL	6.15	35.88	232,200	8,331,925
MICRON01	3.90	22.79	360,000	8,202,777
HMPRO	3.88	6.05	1,352,800	8,184,440
AMATA	2.33	27.08	301,100	8,153,650
GPSC	1.87	42.00	186,400	7,828,675
TCAP	2.86	62.19	122,500	7,618,300
BTS	5.55	2.07	3,502,400	7,244,336
THCOM	8.98	11.60	536,600	6,225,190
EGCO	6.00	117.96	51,200	6,039,500
EA	1.95	3.05	1,975,400	6,019,716
IRPC	3.55	1.70	3,384,500	5,754,431
BA	2.87	17.29	273,100	4,723,120
COM7	1.11	27.26	172,600	4,704,775
OSP	1.89	15.58	272,000	4,236,820
M	9.20	21.45	191,900	4,115,980
SAWAD	0.50	22.25	175,500	3,904,320
GLOBAL	4.79	6.40	600,300	3,839,850
BLA	4.80	23.75	158,100	3,754,410
TIDLOR	0.70	18.02	188,000	3,386,840
SPALI	5.93	15.70	212,700	3,339,390

Source: SET

June 2026

Monday	Tuesday	Wednesday	Thursday	Friday
15	16	17	18	19
<ul style="list-style-type: none"> ▪ KO80 XD 0.01728 บาท ▪ META01 XD 0.0031 บาท ▪ META06 XD 0.0018 บาท ▪ META23 XD 0.001731 บาท ▪ META80 XD 0.00213 บาท ▪ UNH19 XD 0.0319 บาท ▪ VRT23 XD 0.00051 บาท ▪ DPAINT XR 1:8 @ 0.20 บาท ▪ XBIO XW 3.06452:1 ▪ BC ลุกหุ้นเข้า 5,011,254 หุ้น 	<ul style="list-style-type: none"> ▪ GEV23 XD 0.001259 บาท ▪ GEV80 XD 0.01621 บาท ▪ TAIWANAI13 XD 0.124332 บาท ▪ TAIWANHD13 XD 0.466245 บาท ▪ J ลุกหุ้นเข้า 38 หุ้น ▪ SPTX ลุกหุ้นเข้า 5,000,000,000 หุ้น 	<ul style="list-style-type: none"> ▪ LRCX23 XD 0.00277 บาท ▪ TFG ลุกหุ้นเข้า 113,102,744 หุ้น 	<ul style="list-style-type: none"> ▪ MIDEA80 XD 0.15815 บาท ▪ PETROC80 XD 0.11793 บาท 	<ul style="list-style-type: none"> ▪ BC XW 10:1
22	23	24	25	26
<ul style="list-style-type: none"> ▪ AVG080 XD 0.00422 บาท ▪ HKCE01 XD 0.1907 บาท ▪ QQQM19 XD 0.0179 บาท ▪ SPCOM80 XD 0.0117 บาท ▪ SPENGY80 XD 0.01648 บาท ▪ SPFIN80 XD 0.12619 บาท ▪ SPHLTH80 XD 0.01948 บาท ▪ SPTECH80 XD 0.01098 บาท 		<ul style="list-style-type: none"> ▪ SEAGATE23 XD 0.004271 บาท ▪ SINOBIO19 XD 0.0415 บาท ▪ TTT XD 1.70 บาท 	<ul style="list-style-type: none"> ▪ INETREIT XD 00675 บาท 	
29	30			
<ul style="list-style-type: none"> ▪ KUAISH01 XD 0.0349 บาท ▪ KUAISH06 XD 0.02852 บาท ▪ KUAISH80 XD 0.02856 บาท 	<ul style="list-style-type: none"> ▪ DISNEY19 XD 0.1027 บาท 			



July 2026

Monday	Tuesday	Wednesday	Thursday	Friday
		1	2	3
		<ul style="list-style-type: none"> ▪ JEP119 XD 0.0386 บาท ▪ SPBOND80 XD 0.02803 บาท 		<ul style="list-style-type: none"> ▪ HANSOH19 XD 0.0332 บาท
6	7	8	9	10
<ul style="list-style-type: none"> ▪ CSC006 XD 0.01449 บาท ▪ JPMUS06 XD 0.0138 บาท ▪ JPMUS19 XD 0.082 บาท 		<ul style="list-style-type: none"> ▪ STANLY XD 17.00 บาท 		<ul style="list-style-type: none"> ▪ ORCL01 XD 0.008 บาท ▪ ORCL19 XD 0.0138 บาท
13	14	15	16	17
				<ul style="list-style-type: none"> ▪ MMM XW 10:1
20	21	22	23	24
27	28	29	30	31
<ul style="list-style-type: none"> ▪ BLAND XD 0.0125 บาท 	วันเฉลิมพระชนมพรรษา พระบาทสมเด็จพระเจ้าอยู่หัว	วันอาสาฬหบูชา		<ul style="list-style-type: none"> ▪ SINGTEL80 XD 0.26006 บาท