

Today Selections >> **INET, STEC, TACC**

| Stock | S | R | Comment |
|-------------|-------|-------|---|
| INET | 5.20 | 5.50 | รัฐเดินหน่วงเบรกจ่ายส่วนงานไอที |
| STEC | 10.10 | 10.70 | งบประมาณรายจ่ายประจำปี 2567 ผ่านแล้ว วงเงิน 3.4 ล้านล้านบาท |
| TACC | 5.05 | 5.25 | หน้าร้อน High Season สินค้า All cafe ขายดี |

Trade recap / FOMC preview

- SET:** คาด SET Index ปรับทรงตัวต่อไป เนื่องจากยังไม่เห็นปัจจัยกระตุ้นใหม่ แกรมราคาน้ำมันดิบย่ำตัวลงเล็กน้อยเมื่อคืนนี้ นอกจากนี้ ยังคงพบเห็นการอ่อนค่าของเงินบาทที่มากกว่าภูมิภาค ซึ่งส่วนหนึ่งเกิดจากตัวเลขดุลการค้าที่ออกมา Surprise ในทางลบเมื่อวานนี้ ทำให้ต้องติดตามต่อมายังตัวเลขดุลบัญชีเดินสะพัดที่จะออกมาในวันนี้เช่นกัน หากออกมาต่ำกว่าที่ตลาดคาดว่าจะเกินดุล 1.9 พันล้านเหรียญฯ มีโอกาสที่เงินบาทจะถูกกดดันต่อไปได้ ซึ่งก็จะทำให้ Fund flow ยังไม่สามารถเข้ามาได้อย่างยั่งยืนแต่อย่างใด สำหรับตัวเลขเศรษฐกิจเช้านี้ จีนรายงาน PMI ภาคการผลิตเดือนเมษายนที่ระดับ 50.4 ใกล้เคียงกับที่ตลาดคาดการณ์ไว้ มองไม่น่ามีผลกระทบอย่างสำคัญ
- Trade data:** ไฮไลต์จากตัวเลขส่งออก-นำเข้าของไทยเดือนมีนาคมที่ออกมาเมื่อวานนี้ มีดังนี้
 - การส่งออกหดตัว 10.9% แยกว่าที่ตลาดคาดว่าจะหดตัว 4.0% และยังเป็นการหดตัวมากที่สุดนับตั้งแต่เดือนธันวาคมปี 2022 ส่งผลให้ดุลการค้าเดือนมี.ค.ขาดดุลสูงถึง 1.2 พันล้านเหรียญฯ ส่วนทางกับที่ตลาดคาดว่าจะเกินดุล 1 พันล้านเหรียญฯ
 - การส่งออกที่ย่ำแย่ในเดือนมี.ค.เกิดจากกลุ่มสินค้าอุตสาหกรรมเป็นหลัก (-12%) อาทิ รถยนต์และสปก. (-12%), คอมพิวเตอร์และสปก. (-12%), เครื่องปรับอากาศและสปก. (-13%) นอกจากนี้ทองคำยังเป็นอีกหนึ่งสาเหตุสำคัญ (-75%) ซึ่งหากตัดออกไป การส่งออกที่เหลือจะหดตัวเพียง 7%
 - สินค้าส่งออกที่ตีมาก ได้แก่ น้ำมัน (โดยเฉพาะน้ำมันะพร้าว), ผลไม้กระป๋อง, อาหารสัตว์เลี้ยง, ถงมือยาง ดังนั้น เราจึงแนะนำ Overweight หุ่นกลุ่มส่งออกต่อไป โดยมี Top picks ที่เกี่ยวข้องกับสินค้าดังกล่าว เช่น **COCOCO, PLUS, MALEE, AAI, ITC, STGT** เราแนะนำถือครองหุ้นกลุ่มนี้ต่อไป ซึ่งจะเป็นกลุ่ม Top pick ของเราต่อเดือนในเดือนพ.ค.ด้วยเช่นกัน
 - การส่งออกไปจีนกลับมาหดตัวในระดับสูงอีกครั้งที่ 10% ในขณะที่การส่งออกไปญี่ปุ่น เริ่มเห็นผลกระทบจากค่าเงินเยนอ่อนค่า หดตัวไปถึง 19% ด้วยกัน ทั้งนี้ เราแนะนำให้ใช้ความระมัดระวังต่อกลุ่มสินค้าที่มีสัดส่วนการส่งออกไปญี่ปุ่นในระดับสูงอย่าง รถยนต์ อุปกรณ์และส่วนประกอบ, ไม้แปรรูป, และแผงวงจรไฟฟ้า โดยมีหุ้นที่ขึ้นมาแรงแล้วมองว่าน่า Lock profit สำหรับผู้ที่มีกำไร อาทิเช่น **GFPT**
 - เริ่มเห็นต้นทุนการนำเข้าที่สูงขึ้นในฝั่งของสินค้าเชื้อเพลิง ตามราคาน้ำมันดิบที่สูงขึ้นเมื่อเทียบกับฐานปีก่อน คาดปัจจัยดังกล่าวจะมีอิทธิพลไปตลอดไตรมาสที่ 2 นี้ จากฐานราคาน้ำมันที่อยู่ต่ำเมื่อเทียบกับระดับปัจจุบัน ซึ่งจะนำไปสู่แรงกดดันต่อดุลการค้าและเงินบาทตลอดทั้งไตรมาส 2 ไม่นับรวมกับ Headline CPI ของไทยที่เราประเมินว่าจะเริ่มกลับมาขยายตัวเป็นบวกด้วยเช่นกัน

(อ่านรายละเอียดต่อหน้าหลัง)

แนวรับ 1,351 แนวต้าน 1,370

บทวิเคราะห์วันนี้

- TIDLOR (ชื่อ ราคาเป้าหมาย 23 บาท) 1Q24F** คาดการณ์สินเชื่อและค่าธรรมเนียมยังคงเติบโตขึ้นอย่างต่อเนื่อง

Market Summary

| | Closed | +/- | %Chg |
|---------------------|-----------|---------|--------|
| SET | 1,361.97 | + 2.03 | + 0.15 |
| SET50 | 834.08 | + 0.39 | + 0.05 |
| SET100 | 1,847.56 | + 1.69 | + 0.09 |
| Mai | 393.29 | + 2.08 | + 0.53 |
| Dow Jones | 38,386.09 | +146.43 | +0.38 |
| Nasdaq | 15,983.08 | +55.18 | +0.35 |
| Nikkei | 37,934.76 | + 0.00 | + 0.00 |
| Hang Seng | 17,746.91 | + 95.76 | + 0.54 |
| SET Mkt. Cap (Btmn) | 16,835.59 | | |
| SET Turnover (Btmn) | 36,381.38 | | |
| PER(x) | 17.87 | | |

Stock Top Active

| PTT | DELTA | KBANK | PTTEP | BDMS |
|-----|-------|-------|-------|------|
|-----|-------|-------|-------|------|

Sector Top Active

| ENERG | BANK | FOOD |
|-------|------|------|
|-------|------|------|

Investors Data – SET (Btmn)

| 29 Apr.24 | Buy | Sell | Net |
|-------------|---------|---------|--------|
| Institution | 2,411 | 3,689 | -1,278 |
| Proprietary | 2,913 | 2,476 | 437 |
| Foreign | 20,923 | 20,366 | 557 |
| Local | 10,134 | 9,849 | 285 |
| 1-29 Apr.24 | Buy | Sell | Net |
| Institution | 66,927 | 68,511 | -1,583 |
| Proprietary | 45,457 | 47,263 | -1,806 |
| Foreign | 384,037 | 381,098 | 2,938 |
| Local | 224,324 | 223,873 | 451 |

Commodities

| | 29 Apr.24 | 26 Apr.24 | Chg | %Chg |
|----------------------|-----------|-----------|--------|-------|
| Bt/US\$ | 36.97 | 36.94 | +0.03 | +0.09 |
| US\$/Yuan | 7.238 | 7.245 | -0.01 | -0.10 |
| US Bond Yield 10y(%) | 4.620 | 4.632 | -0.01 | -0.27 |
| Brent Oil (US\$/bbl) | 87.20 | 89.50 | -2.30 | -2.57 |
| Nymex Oil (US\$/bbl) | 82.63 | 83.85 | -1.22 | -1.45 |
| Gold Spot (US\$/oz) | 2,334.30 | 2,337.91 | -3.61 | -0.15 |
| Baltic Dry Index | 1,684.00 | 1,721.00 | -37.00 | -2.15 |
| Dollar Index (DXYO) | 105.63 | 106.04 | -0.41 | -0.38 |

Today's Event

- APP XD** 0.15 บาท
- ASW XD** 0.25 บาท
- BBIK XD** 0.3815 บาท
- BBIK XD** 1:0.837
- BJC XD** 0.65 บาท
- BRI XD** 0.603 บาท
- CM XD** 0.09 บาท

(อ่านรายละเอียดต่อหน้าหลัง)

 นุตชาติ เมฆชาติ
 CFA, FRM (ID: 31379)
 E-mail: nuttachart@trinitythai.com

บริษัทหลักทรัพย์ ทรินิตี้ จำกัด เลขที่ 1 อาคารพาร์ค สยาม ชั้น 22 และห้อง 2301 ชั้น 23 ถนนคอนแวนต์ แขวงสีลม เขตบางรัก กรุงเทพฯ 10500

รายงานฉบับนี้จัดทำขึ้นโดยข้อมูลเท่าที่ปรากฏและเชื่อว่าเป็นที่น่าเชื่อถือได้ แต่ไม่ถือเป็นการยืนยันความถูกต้องและความสมบูรณ์ของข้อมูลใดๆ โดยบริษัทหลักทรัพย์ ทรินิตี้ จำกัด ผู้จัดทำขอสงวนสิทธิ์ในการเปลี่ยนแปลงความเห็นหรือประมาณการณต่างๆ ที่ปรากฏในรายงานฉบับนี้โดยไม่ต้องแจ้งล่วงหน้า รายงานฉบับนี้มีวัตถุประสงค์เพื่อใช้ประกอบการตัดสินใจของนักลงทุน โดยไม่ได้เป็นการชี้นำหรือชักชวนให้นักลงทุนทำการซื้อหรือขายหลักทรัพย์ หรือตราสารทางการเงินใดๆ ที่ปรากฏในรายงาน

Strategy

- FOMC:** สำหรับการประชุม Fed ที่จะเกิดขึ้นในช่วง 1-2 วันนี้ และจะทราบผลในช่วงคืนวันพรุ่งนี้ตามเวลาบ้านเรา เราประเมินว่าปัจจัยที่น่าติดตามมี 2 เรื่อง ได้แก่
 - 1) Fed จะมีการส่งสัญญาณเกี่ยวกับการชะลอความเร็วการลดขนาด Balance sheet ลงในช่วงถัดไปในการประชุมครั้งนี้เลยหรือไม่ ซึ่งปัจจุบันมีการปรับลดลงเฉลี่ยอยู่เดือนละ 8 หมื่นล้านเหรียญฯ (จากเป้าที่ตั้งไว้ 9.5 หมื่นล้านเหรียญฯ)
 - 2) มุมมองของ Fed และ Jerome Powell ต่ออัตราเงินเฟ้อ จะมีอะไรที่เปลี่ยนแปลงไปจากการแสดงความเห็นเมื่อ 2 สัปดาห์ก่อนที่บอกว่ามีพัฒนาการที่ล่าช้าหรือไม่
- Our take:** ทั้งนี้ เราเตรียมปรับลดระดับ SET Index ที่เหมาะสมในแต่ละกรณี หลังจากการประชุม Fed ในรอบนี้ จากสมมติฐานการลดดอกเบี้ยยกนง.ที่น้อยลงจากสมมติฐานเดิม 2 ครั้ง แต่จะลดลงมาเหลือ 1.5 หรือ 1 ครั้ง จะขึ้นอยู่กับโทนของผลการประชุมที่ออกมาในคืนวันพรุ่งนี้

ณัฐชาติ เมฆมาดิน, CFA, FRM
 เลขทะเบียนนักวิเคราะห์: 031379
 nuttachart@trinitythai.com

Fund Flow

Foreign Portfolio Investment in Equities (Asia ex. Japan)

Unit : US\$ mn

| | As at | Day | WTD Net | MTD Net | YTD Net |
|-------------|--------|---------|---------|----------|----------|
| India | 26-Apr | -284.7 | -502.8 | -1,319.4 | 38.9 |
| Indonesia | 29-Apr | -24.7 | -24.7 | -1,051.9 | 633.9 |
| Malaysia | 26-Apr | 21.6 | 61.2 | -421.0 | -607.6 |
| Philippines | 29-Apr | 20.5 | 20.5 | -125.0 | 37.6 |
| South Korea | 29-Apr | 350.7 | 350.7 | 1,663.5 | 13,852.2 |
| Sri Lanka | 29-Apr | -0.5 | -0.5 | 1.3 | -24.2 |
| Taiwan | 29-Apr | 1,134.5 | 1,134.5 | -4,864.8 | -135.4 |
| Thailand | 29-Apr | 15.1 | 15.1 | 81.7 | -1,851.7 |
| Vietnam | 26-Apr | 10.1 | 28.0 | -129.1 | -530.2 |

Source: Bloomberg

Net Foreign

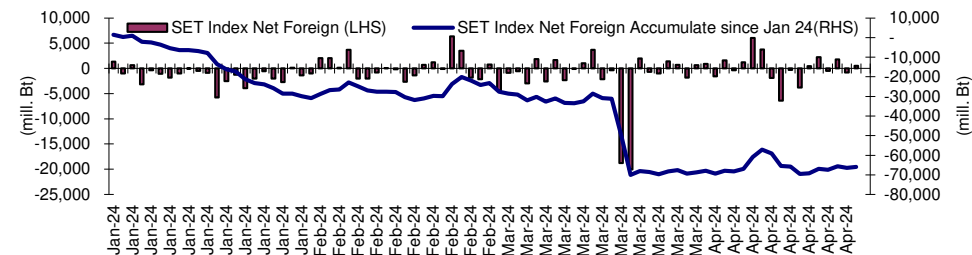
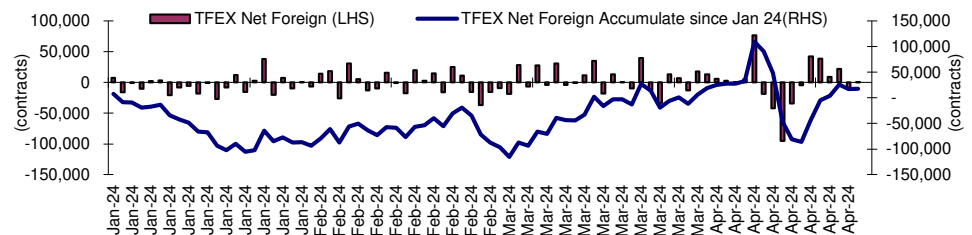

Indicators to watch

| | Last | Previous | % chg | 1W Prior | 1M Prior | Remark |
|----------------------------|--------|----------|-------|----------|----------|--------|
| VIX Index | 14.67 | 15.03 | -2.4% | -13.4% | 7.5% | + |
| Ted Spread | 0.20 | 0.20 | -1.0% | 3.4% | 1.3% | + |
| U.S.Dollar Index | 105.63 | 106.04 | -0.4% | -0.4% | 1.1% | + |
| U.S.Bond Yield | 4.61 | 4.67 | -1.2% | 0.0% | 0.0% | - |
| Emerging Asia Index (MXMS) | 565.38 | 560.81 | 0.8% | 4.3% | 1.1% | + |

Source: Bloomberg, Aspen

Price performance of Stock in SET50

(for weekly: 22 - 29 Apr 2024)

1 Week Performance



| Stock | 29-Apr-24 | %YTD | %-1W | %-1M | %-3M | %-6M | %-12M |
|---------|-----------|------|------|------|------|------|-------|
| SET | 1,361.97 | -18 | 1 | -1 | -1 | -2 | -11 |
| SET50 | 834.08 | -17 | 1 | -1 | -1 | -3 | -10 |
| BANK | 366.56 | -6 | 1 | -2 | 1 | -4 | -2 |
| BBL | 136.50 | -8 | -4 | -2 | -5 | -14 | -13 |
| KBANK | 129.50 | -12 | 4 | 4 | 6 | -2 | 4 |
| KTB | 16.60 | -6 | 0 | -2 | 2 | -13 | -8 |
| SCB | 106.00 | -1 | 1 | -7 | 1 | 6 | 2 |
| TISCO | 96.75 | -3 | -3 | -3 | -2 | 1 | 7 |
| TTB | 1.82 | 29 | 3 | 0 | 3 | 8 | 26 |
| COMM | 30,415.17 | -22 | 1 | 0 | 3 | -1 | -17 |
| CRC | 34.00 | -26 | 1 | -5 | -3 | -12 | -24 |
| COM7 | 18.10 | -47 | 1 | -5 | -16 | -35 | -28 |
| CPALL | 56.75 | -17 | 2 | 4 | 8 | 3 | -12 |
| GLOBAL | 16.00 | -29 | 0 | -3 | 4 | 5 | -6 |
| HMPRO | 10.20 | -34 | -1 | -4 | -6 | -12 | -27 |
| CONMAT | 6,900.68 | -25 | 2 | 0 | -5 | -9 | -18 |
| SCC | 251.00 | -27 | 2 | -2 | -7 | -14 | -20 |
| ENERG | 19,612.43 | -22 | 0 | -3 | -3 | -3 | -10 |
| BANPU | 5.45 | -60 | 1 | -2 | -16 | -27 | -40 |
| BGRIM | 25.75 | -35 | 1 | -6 | -6 | 11 | -34 |
| EA | 30.75 | -68 | -3 | -10 | -22 | -32 | -55 |
| EGCO | 111.50 | -35 | 1 | -2 | -16 | -8 | -29 |
| GPSC | 48.75 | -33 | 1 | -8 | -2 | 23 | -24 |
| GULF | 40.00 | -28 | -2 | -9 | -8 | -7 | -21 |
| OR | 18.30 | -23 | 2 | 2 | 0 | -1 | -18 |
| PTT | 33.75 | 2 | 0 | -1 | -2 | 1 | 9 |
| PTTEP | 156.50 | -11 | -1 | 2 | 5 | -7 | 6 |
| RATCH | 28.75 | -33 | 5 | 4 | -6 | -11 | -24 |
| TOP | 56.25 | 0 | -2 | -5 | 3 | 17 | 21 |
| ETRON | 8,626.73 | -17 | 1 | -6 | -12 | -9 | -4 |
| DELTA | 70.00 | -92 | 1 | -6 | -11 | -8 | -4 |
| KCE | 39.75 | -15 | 3 | 0 | -13 | -23 | 5 |
| FIN | 3,155.08 | -32 | 2 | -4 | -1 | -2 | -20 |
| KTC | 43.50 | -26 | 2 | -5 | -3 | -1 | -18 |
| MTC | 45.50 | 20 | 4 | -4 | 9 | 24 | 34 |
| SAWAD | 40.50 | -17 | 2 | -4 | 5 | -5 | -27 |
| FOOD | 10,846.61 | -15 | 4 | 3 | 1 | 5 | -4 |
| CBG | 65.50 | -32 | 0 | 4 | -15 | -3 | -8 |
| CPF | 19.00 | -23 | 4 | 3 | 4 | 3 | -6 |
| MINT | 33.50 | 4 | 6 | 1 | 11 | 19 | 6 |
| OSP | 21.10 | -25 | 4 | 4 | -2 | -11 | -28 |
| TU | 14.70 | -13 | 4 | 1 | -3 | 11 | 7 |
| HEALTH | 6,816.72 | -5 | 3 | 2 | 2 | 1 | -6 |
| BDMS | 28.75 | -1 | 2 | 1 | 6 | 10 | -2 |
| BH | 246.00 | 16 | 9 | 10 | 2 | -4 | 3 |
| ICT | 148.57 | -10 | 0 | -2 | -3 | -1 | -9 |
| ADVANC | 197.00 | 1 | 0 | -4 | -10 | -9 | -8 |
| INTUCH | 67.00 | -13 | 0 | -3 | -8 | -4 | -11 |
| TRUE | 7.85 | N/A | 3 | 3 | 32 | 21 | -1 |
| INSUR | 8,483.68 | -33 | 1 | -1 | -1 | -13 | -22 |
| TLI | 9.10 | -39 | 2 | 1 | 3 | -15 | -27 |
| PKG | 3,293.08 | -40 | 1 | 9 | 0 | -8 | -25 |
| SCGP | 32.50 | -43 | 2 | 14 | 2 | -10 | -26 |
| PETRO | 708.76 | -29 | 0 | 0 | 4 | 1 | -19 |
| IVL | 24.00 | -41 | 1 | 1 | -2 | -4 | -29 |
| PTTGC | 37.25 | -21 | -1 | -3 | 9 | 5 | -10 |
| PROP | 225.54 | -17 | 1 | 0 | -1 | 2 | -12 |
| AWC | 4.42 | -30 | -1 | 8 | 9 | 26 | -17 |
| CPN | 62.00 | -13 | 0 | -2 | -6 | 1 | -9 |
| LH | 7.45 | -25 | 2 | 1 | -3 | 1 | -24 |
| WHA | 5.00 | 23 | 7 | 5 | 6 | -5 | 14 |
| TRANS | 312.76 | -17 | 0 | -1 | 4 | -2 | -12 |
| AOT | 64.25 | -14 | -1 | -2 | 6 | -4 | -12 |
| BEM | 8.20 | -16 | 1 | 1 | 11 | 1 | -7 |
| BTS | 6.35 | -24 | 6 | 12 | -5 | -14 | -18 |
| TOURISM | 607.46 | -6 | 4 | 1 | 6 | 10 | -11 |
| CENTEL | 44.50 | -11 | 1 | 3 | 2 | -1 | -19 |

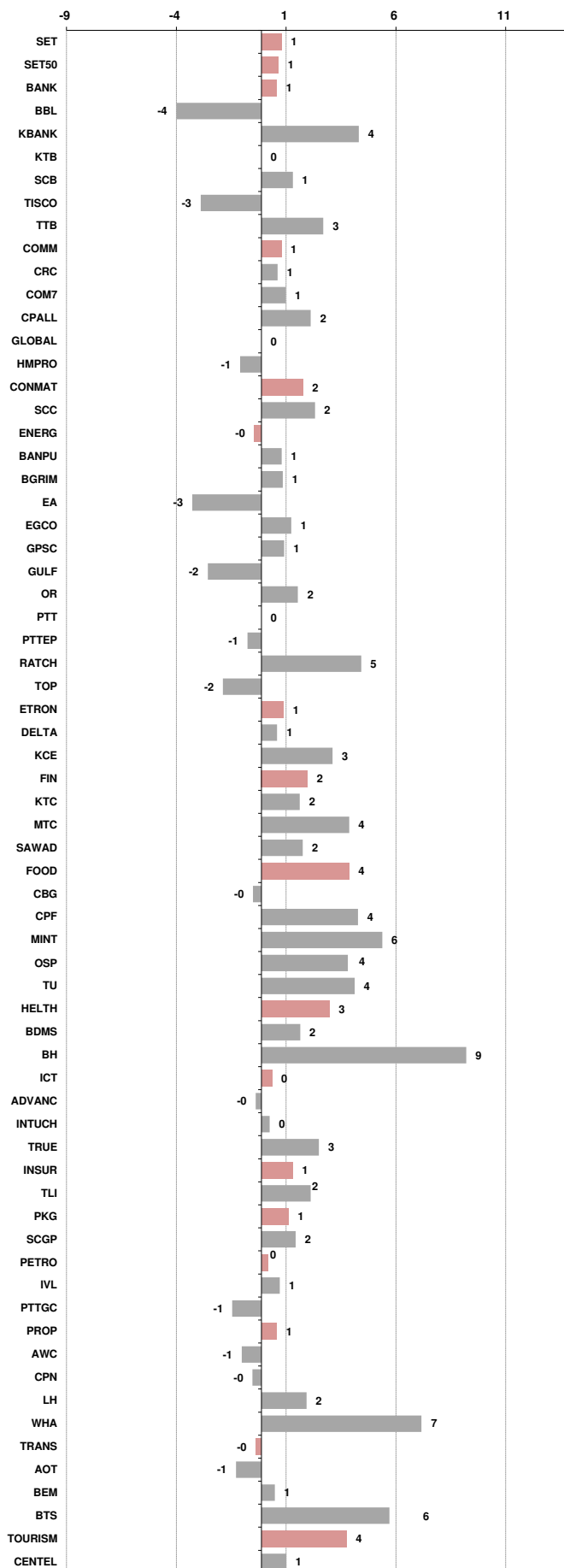



| | | | | |
|------------------------|--|-------|--------|------|
| อัตราแลกเปลี่ยนวันนี้* | | 36.97 | Change | 0.03 |
|------------------------|--|-------|--------|------|

*เปรียบเทียบ Transaction ล่าสุดกับก่อนหน้า (โดยไม่แยกว่าเป็นของ off-shore หรือ on-shore)

| สินค้า | หน่วยราคา | ปิดล่าสุด | ก่อนหน้า | ราคาปิดล่าสุด | ก่อนหน้า | เปลี่ยนแปลง +/- | % | หลักทรัพย์ที่เกี่ยวข้อง |
|---------------------------|---------------------------|-----------|-----------|---------------|----------|-----------------|--------|--------------------------------------|
| เรือ <i>ปรับปรุง</i> | Baltic Dry Index (spot) | 29-Apr-24 | 26-Apr-24 | 1,684 | 1,721 | -37.00 | -2.1% | PSL, TTA |
| | BHSI (Handy Size) | 29-Apr-24 | 26-Apr-24 | 751 | 751 | +0.00 | 0.0% | |
| ยาง | (US Cents/kg) | 29-Apr-24 | 26-Apr-24 | 223.30 | 218.00 | +5.30 | 2.4% | STA, TRUBB |
| น้ำตาล | (Cent/Pound) | 29-Apr-24 | 26-Apr-24 | 19.78 | 19.09 | +0.69 | 3.6% | KSL, KBS, KTIS, BRR |
| ถั่วเหลือง | (Cent\$/Bushel) | 29-Apr-24 | 26-Apr-24 | 1,177.00 | 1,178.75 | -1.75 | -0.1% | TVO |
| น้ำมันปาล์ม | (US\$/ton) | 29-Apr-24 | 26-Apr-24 | 3,888.00 | 3,896.00 | -8.00 | -0.2% | CPI, LST, UPOIC, UVAN |
| สังกะสี | (US\$/ton) | 29-Apr-24 | 26-Apr-24 | 2,858.00 | 2,867.00 | -9.00 | -0.3% | BEYOND |
| ทองคำ | (US\$/oz) | 29-Apr-24 | 26-Apr-24 | 2,345.40 | 2,335.00 | +10.40 | 0.4% | (Source:Aspen) |
| SPDR Gold Trust | (ton) | 29-Apr-24 | 26-Apr-24 | 832.19 | 834.78 | -2.59 | -0.3% | |
| น้ำมันดิบ <i>ทุกวัน</i> | WTI (US\$/barrel) | 29-Apr-24 | 26-Apr-24 | 82.63 | 83.85 | -1.22 | -1.5% | PTT, PTTEP, TOP, PTTGC, BCP |
| | Brent (US\$/barrel) | 29-Apr-24 | 26-Apr-24 | 87.20 | 88.21 | -1.01 | -1.1% | (Source:Aspen) |
| ค่าการกลั่น <i>ทุกวัน</i> | GRM (US\$/barrel) | 29-Apr-24 | 26-Apr-24 | 2.68 | 1.51 | +1.17 | 0.0% | BCP, IRPC, PTTGC and TOP (Bloomberg) |
| น้ำมันทำความร้อน | Heating Oil (cent/gallon) | 29-Apr-24 | 26-Apr-24 | 261.56 | 261.56 | +0.00 | 0.0% | BCP, IRPC, PTTGC and TOP (Bloomberg) |
| | Natural Gas(\$/MMBtu) | 29-Apr-24 | 26-Apr-24 | 2.04 | 1.95 | +0.10 | 4.9% | PTTEP, PTT, BANPU (Bloomberg) |
| ปิโตรเคมี | Naphtha (US\$/MT) | 29-Apr-24 | 26-Apr-24 | 710.38 | 710.25 | +0.13 | 0.0% | PTTGC, SCC (เป็นต้นทุน) |
| | Ethylene (US\$/MT) | 26-Apr-24 | 22-Apr-24 | 885 | 895 | -10.00 | -1.1% | PTTGC, SCC, IRPC (Bloomberg) |
| | Propylene (US\$/MT) | 26-Apr-24 | 22-Apr-24 | 825 | 830 | -5.00 | -0.6% | PTTGC, SCC, IRPC |
| เหล็ก | HRC (US\$/ton) รีดร้อน | 29-Apr-24 | 26-Apr-24 | 828.0 | 821.0 | +7.00 | 0.9% | (Source:Bloomberg) |
| ถ่านหิน | NEX (US\$/ton) | 19-Apr-24 | 12-Apr-24 | 135.98 | 126.90 | +9.08 | 7.2% | BANPU, LANNA, UMS |
| อาหาร | ไก่ (บาท/กก.) | 31-Mar-24 | 29-Feb-24 | 43.00 | 40.00 | +3.00 | 7.5% | CPF, GFPT (Source: CPF) |
| | กุ้งVannamei(บาท/กก.) | 31-Mar-24 | 29-Feb-24 | 135 | 135 | +0.00 | 0.0% | CPF, CFRESH, SSF, ASIAN, TU |
| | สุกร (บาท/กก.) | 31-Mar-24 | 29-Feb-24 | 61.00 | 68.00 | -7.00 | -10.3% | CPF |

กราฟแสดงแนวโน้มราคา

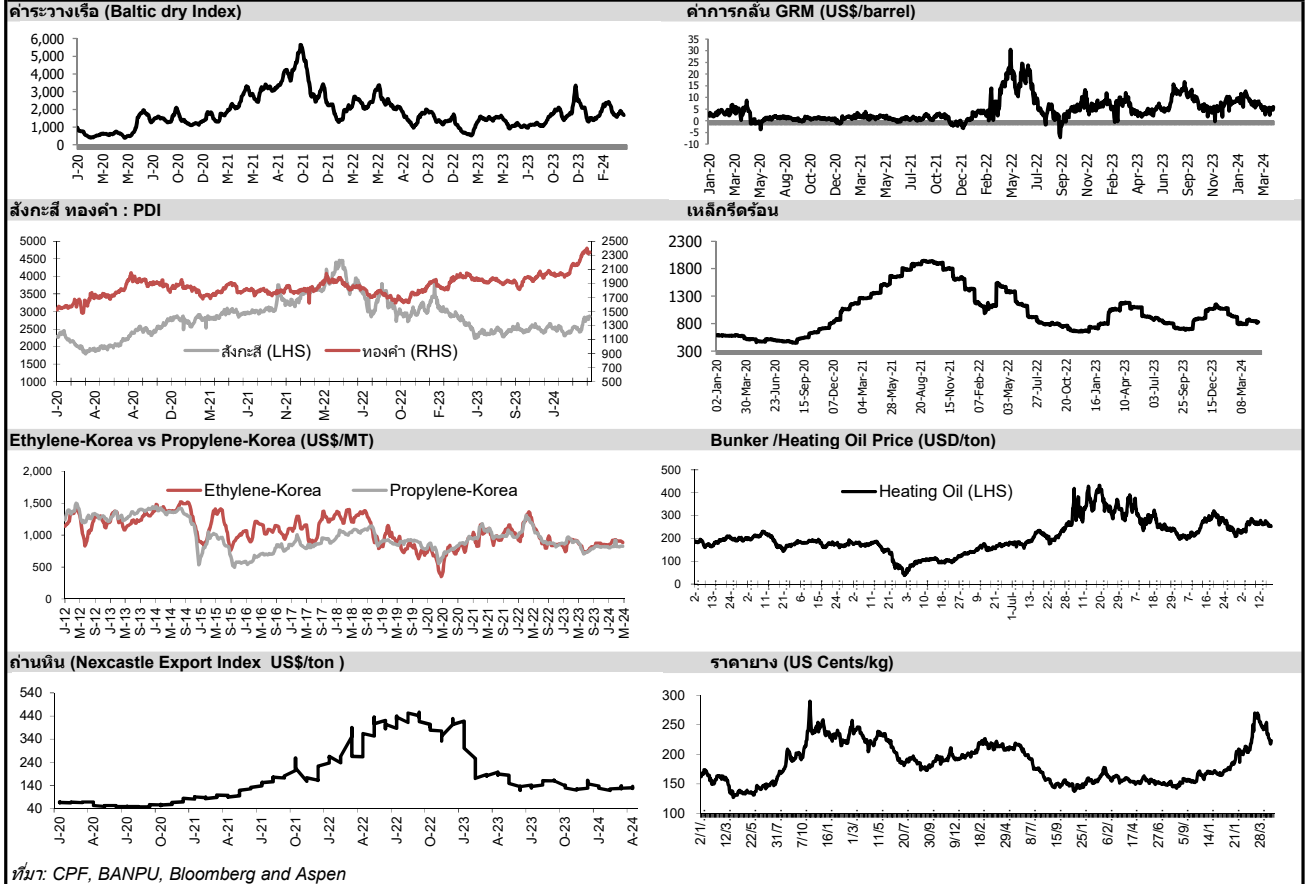

ที่มา: CPF, BANPU, Bloomberg and Aspen



บริษัทหลักทรัพย์ ทรินิตี้ จำกัด
TRINITY SECURITIES CO.,LTD.
Research Department
www.trinityquicktrade.com , www.trinitythai.com

NVDR Trading Data by Stock : 30 Apr 2024

| Total NVDR Trading (Bt m) | Date 29 Apr 24 | Net (Bt M) |
|--------------------------------------|----------------|------------|
| 17,840.08 | Institutions | -1,278.46 |
| % of SET : 24.48% | Proprietary | +436.96 |
| Total SET Trading Value : +36,442.77 | Foreign | +556.83 |
| | Local Investor | +284.67 |

| STOCK | Net Buy ซื้อสุทธิ | | | | | | Total 5 Days |
|-----------|--------------------------------|--------|---------|--------|--------|---------|-----------------|
| | Value (Btm) : มูลค่า (ล้านบาท) | | | | | | |
| | 29 Apr | 26 Apr | 25 Apr | 24 Apr | 23 Apr | | |
| 1 KBANK | 513.4 | 546.8 | -0.4 | -2.0 | 696.1 | 1,753.8 | |
| 2 CPALL | 253.0 | -149.3 | 437.7 | 220.3 | 390.1 | 1,151.8 | |
| 3 WHA | 217.2 | 71.6 | 17.3 | 12.3 | 1.6 | 320.0 | |
| 4 BH | 145.0 | 52.6 | 1,721.7 | 87.4 | 106.9 | 2,113.5 | |
| 5 PTTEP | 126.2 | -99.6 | -184.3 | 181.2 | 390.4 | 413.9 | |
| 6 CPF | 99.8 | -33.2 | -80.8 | -2.6 | 52.7 | 35.9 | |
| 7 TTB | 94.7 | -16.6 | -91.8 | -83.6 | 141.2 | 44.0 | |
| 8 TRUE | 94.2 | 23.7 | -30.8 | 65.2 | 56.1 | 208.4 | |
| 9 BANPU | 92.2 | -106.0 | -75.2 | -15.4 | 40.2 | -64.2 | |
| 10 MINT | 87.3 | -41.4 | -46.3 | 18.0 | -18.9 | -1.3 | |
| 11 CPN | 80.4 | -22.4 | 26.9 | 42.8 | -21.4 | 106.4 | |
| 12 TLI | 69.8 | 3.0 | -5.4 | -3.0 | 15.1 | 79.5 | |
| 13 BDMS | 65.4 | 422.0 | 935.0 | 141.2 | 109.6 | 1,673.1 | |
| 14 SCC | 58.4 | 15.4 | -1.9 | 39.6 | -37.7 | 73.8 | |
| 15 KCE | 56.4 | -0.4 | -5.8 | 28.2 | 19.6 | 98.0 | |
| 16 BCP | 48.2 | 8.9 | 6.4 | 30.3 | 9.7 | 103.5 | |
| 17 HANA | 42.4 | -1.4 | 44.6 | 130.6 | -2.6 | 213.6 | |
| 18 BJC | 42.3 | -25.9 | 4.3 | 0.8 | 27.0 | 48.5 | |
| 19 RATCH | 39.1 | 4.0 | 4.6 | -0.3 | 16.8 | 64.1 | |
| 20 IVL | 38.0 | 9.4 | -48.1 | -57.0 | 10.4 | -47.3 | |
| 21 GULF | 37.5 | -166.3 | -31.2 | -80.6 | -23.5 | -264.1 | |
| 22 PSL | 34.3 | -9.4 | -1.1 | -4.7 | 0.4 | 19.4 | |
| 23 ASIAN | 33.7 | 2.2 | -0.3 | -0.8 | 0.4 | 35.3 | |
| 24 SCB | 33.1 | -52.0 | -16.1 | 87.4 | 207.4 | 259.9 | |
| 25 INTUCH | 33.1 | 10.8 | 1.9 | -5.1 | -36.5 | 4.2 | |
| 26 SPALI | 30.8 | 41.2 | 6.2 | 5.6 | -30.9 | 52.9 | |
| 27 SCGP | 28.1 | 5.3 | 12.2 | 5.7 | -98.7 | -47.5 | |
| 28 AMATA | 26.6 | -11.0 | -6.8 | -7.3 | -7.1 | -5.6 | |
| 29 LH | 26.5 | -110.8 | -17.8 | -35.0 | -123.5 | -260.7 | |
| 30 KAMART | 24.4 | 3.1 | -1.0 | -2.8 | -6.0 | 17.7 | |

| STOCK | Net Sell ขายสุทธิ | | | | | | Total 5 Days |
|--------|--------------------------------|--------|--------|--------|--------|--------|-----------------|
| | Value (Btm) : มูลค่า (ล้านบาท) | | | | | | |
| | 29 Apr | 26 Apr | 25 Apr | 24 Apr | 23 Apr | | |
| DELTA | -513.5 | -105.9 | -37.3 | -30.8 | -75.1 | -762.6 | |
| BBL | -153.3 | -317.7 | -22.5 | 175.9 | -325.2 | -642.8 | |
| PTT | -142.0 | -41.6 | 1.1 | -30.3 | -35.0 | -247.7 | |
| KTB | -120.1 | -46.1 | -216.9 | -86.5 | 226.9 | -242.7 | |
| TOP | -108.4 | 36.0 | -405.5 | 83.9 | -11.4 | -405.4 | |
| AOT | -64.4 | -139.3 | 38.0 | 42.7 | -21.9 | -144.9 | |
| HMPRO | -48.4 | -10.2 | 47.6 | 38.5 | 26.5 | 53.9 | |
| MGI | -28.4 | 7.3 | 7.3 | -9.5 | -0.5 | -23.9 | |
| MTC | -25.8 | -4.9 | 1.8 | -64.5 | -86.7 | -180.0 | |
| COCOCO | -23.4 | 94.2 | -32.9 | -37.4 | 186.9 | 187.5 | |
| JAS | -23.4 | -76.8 | -21.1 | 29.7 | 26.7 | -64.9 | |
| BCH | -20.6 | -27.4 | -22.0 | -7.3 | -26.7 | -104.0 | |
| TIDLOR | -18.5 | -22.2 | 15.4 | 70.2 | 109.4 | 154.4 | |
| TISCO | -16.6 | -99.9 | -5.7 | -102.1 | 66.0 | -158.3 | |
| TCAP | -12.9 | 6.6 | 2.0 | -8.4 | -21.3 | -34.0 | |
| SAV | -12.2 | -10.7 | -6.3 | -2.4 | -2.2 | -33.7 | |
| ICHI | -11.3 | 19.9 | -12.0 | -44.0 | 3.9 | -43.4 | |
| CK | -10.9 | -21.1 | -2.8 | -1.9 | -57.7 | -94.4 | |
| TOA | -10.7 | -11.9 | -21.6 | -14.9 | 3.8 | -55.2 | |
| SUN | -10.5 | 7.9 | 0.5 | 2.5 | 0.1 | 0.4 | |
| QH | -10.3 | -2.7 | -4.0 | -4.8 | -9.9 | -31.7 | |
| KKP | -7.7 | -22.9 | 1.6 | 17.3 | -16.8 | -28.5 | |
| EA | -6.1 | -30.2 | -35.3 | -112.5 | 9.2 | -174.8 | |
| MAJOR | -5.9 | -6.4 | -5.0 | 3.1 | 9.5 | -4.6 | |
| BGRIM | -5.0 | 0.2 | -5.5 | 1.7 | -26.1 | -34.6 | |
| AP | -5.0 | -4.3 | -5.1 | -2.6 | -43.4 | -60.4 | |
| MASTER | -4.9 | -12.3 | -11.2 | -2.6 | -12.6 | -43.6 | |
| PRM | -4.9 | 6.8 | 2.8 | 3.6 | -10.3 | -2.0 | |
| AEONTS | -4.6 | -0.8 | -0.1 | 11.9 | 7.4 | 13.7 | |
| PLUS | -4.5 | -5.7 | -5.2 | -6.5 | -5.9 | -28.0 | |

| STOCK | MONTH TO DATE (Bt m) ยอดซื้อขายสุทธิเดือน เมษายน 67 | |
|--------|--|----------------|
| | 1 - 29 Apr 24 | |
| | TOTAL NET BUY | TOTAL NET SELL |
| PTTEP | 4,330.2 | DELTA -1,954.0 |
| CPALL | 4,024.3 | SCB -1,733.2 |
| KBANK | 2,005.4 | BBL -1,702.2 |
| BH | 1,691.6 | TISCO -984.1 |
| BDMS | 1,510.6 | KTC -928.7 |
| TRUE | 988.6 | KTB -924.5 |
| PTTGC | 675.0 | ADVANC -904.4 |
| CRC | 654.9 | GULF -807.0 |
| AWC | 640.3 | EA -441.3 |
| TU | 489.4 | BCH -413.2 |
| LH | 328.4 | AOT -377.1 |
| MINT | 325.3 | BJC -271.8 |
| COCOCO | 273.8 | SCGP -234.0 |
| WHA | 236.7 | ICHI -231.3 |
| JAS | 212.5 | TTB -220.6 |
| BCP | 195.5 | CK -212.6 |
| IRPC | 193.7 | BANPU -211.4 |
| AP | 188.4 | JMT -210.2 |
| AAI | 186.4 | SAWAD -208.4 |
| SPRC | 176.3 | BGRIM -208.0 |
| IVL | 147.1 | TCAP -183.8 |
| AH | 147.0 | MTC -180.8 |
| ITC | 145.0 | KSL -171.3 |
| TIDLOR | 143.3 | COM7 -163.1 |
| PRM | 129.1 | TOA -136.5 |
| BTS | 128.1 | OSP -128.0 |
| CPAXT | 107.1 | GPSC -124.5 |
| NSL | 104.4 | TASCO -119.4 |
| AEONTS | 104.2 | XPG -118.5 |
| BSRC | 103.4 | MOSHI -115.4 |

| STOCK | YEAR TO DATE Y2024 (Bt m) ยอดซื้อขายสุทธิปี 2567 | |
|-----------|---|-----------------|
| | 2 Jan 24 - 29 Apr 24 | |
| | TOTAL NET BUY | TOTAL NET SELL |
| 1 CPALL | 7,277.0 | AOT -6,643.2 |
| 2 TRUE | 5,890.6 | ADVANC -4,833.4 |
| 3 BDMS | 3,111.1 | DELTA -3,199.8 |
| 4 TOP | 2,454.5 | BBL -2,761.3 |
| 5 CPN | 2,411.1 | KTB -2,453.6 |
| 6 MINT | 1,941.4 | KTC -1,488.9 |
| 7 BCP | 1,422.1 | TISCO -1,458.2 |
| 8 BANPU | 1,392.1 | EA -1,401.7 |
| 9 CRC | 1,319.9 | PTTEP -1,374.6 |
| 10 TU | 1,248.4 | MTC -1,367.4 |
| 11 SCB | 1,183.0 | BTS -1,159.4 |
| 12 BJC | 974.2 | OR -955.5 |
| 13 TTB | 857.0 | BEM -851.5 |
| 14 BH | 828.4 | PTT -831.3 |
| 15 BCH | 527.2 | TCAP -802.7 |
| 16 TLI | 456.3 | IVL -642.7 |
| 17 CPAXT | 445.6 | TASCO -635.1 |
| 18 OSP | 427.3 | INTUCH -634.0 |
| 19 COCOCO | 426.2 | SPRC -623.1 |
| 20 AWC | 386.1 | HMPRO -543.5 |
| 21 JAS | 369.2 | BGRIM -541.4 |
| 22 PTTGC | 367.3 | SAWAD -503.9 |
| 23 MAJOR | 349.1 | GULF -488.4 |
| 24 KBANK | 334.5 | SIRI -425.2 |
| 25 SISB | 323.9 | LH -393.3 |
| 26 AMATA | 319.1 | RATCH -392.4 |
| 27 MASTER | 287.6 | CK -329.5 |
| 28 CENTEL | 280.6 | AP -321.3 |
| 29 ITC | 278.7 | STA -274.7 |
| 30 SCGP | 275.2 | QH -270.6 |

| STOCK | Total Net BUY/SELL Y2023 ยอดซื้อขายสุทธิปี 2566 | |
|-----------|--|----------------|
| | Value (Btm) : มูลค่า (ล้านบาท) | |
| | TOTAL NET BUY | TOTAL NET SELL |
| 1 CPALL | 7,249 | AOT -14,412 |
| 2 TTB | 5,574 | KBANK -8,741 |
| 3 BDMS | 5,368 | LH -7,196 |
| 4 BBL | 5,325 | KKP -3,907 |
| 5 SCB | 4,109 | DELTA -3,237 |
| 6 CPAXT | 3,766 | BANPU -3,202 |
| 7 SCC | 3,606 | CRC -3,161 |
| 8 TIDLOR | 3,028 | BH -3,087 |
| 9 PTT | 2,844 | HMPRO -2,919 |
| 10 WHA | 2,351 | PTTGC -2,911 |
| 11 HANA | 1,902 | AWC -2,458 |
| 12 ADVANC | 1,876 | IVL -2,356 |
| 13 BCP | 1,826 | GULF -2,061 |
| 14 KTB | 1,791 | SPALI -2,039 |
| 15 TRUEE | 1,626 | BEM -1,802 |
| 16 ICHI | 1,597 | GLOBAL -1,784 |
| 17 TASCO | 1,516 | RATCH -1,626 |
| 18 AAV | 1,434 | TISCO -1,581 |
| 19 TOP | 1,408 | EA -1,480 |
| 20 PTTEP | 1,393 | TU -1,433 |
| 21 AMATA | 1,259 | AP -1,267 |
| 22 PSG | 1,193 | BSRC -1,216 |
| 23 COM7 | 1,140 | BLA -1,188 |
| 24 KCE | 1,017 | SCGP -1,161 |
| 25 ITC | 850 | EGCO -1,086 |
| 26 TLI | 796 | IRPC -1,024 |
| 27 TCAP | 695 | MEGA -893 |
| 28 CBG | 689 | THG -882 |
| 29 CHG | 631 | BAM -789 |
| 30 STA | 593 | BJC -783 |

แบบรายงานการเปลี่ยนแปลงการถือหลักทรัพย์และสัญญาซื้อขายล่วงหน้าของผู้บริหาร (แบบ 59)

| ชื่อผู้บริหาร | วิธีการได้มา/ จำหน่าย | จำนวน (หุ้น) | ราคา (บาท) | มูลค่า (บาท) | ประเภท หลักทรัพย์ | วันที่ได้มา/ จำหน่าย |
|----------------------------------|--------------------------|-----------------|---------------|-----------------|----------------------|-------------------------|
| TERA นางสาว อินทิรา ช่วยสนิท | ขาย | 2,683,745.00 | 3.43 | 9,205,245.35 | หุ้นสามัญ | 24/4/2567 |
| TERA นางสาว อินทิรา ช่วยสนิท | ขาย | 5,865,854.00 | 3.17 | 18,594,757.18 | หุ้นสามัญ | 24/4/2567 |
| TERA นาย คณิสสร ศรีวัชรประภา | ขาย | 5,865,854.00 | 3.17 | 18,594,757.18 | หุ้นสามัญ | 24/4/2567 |
| KK นางสาว มณีรัตน์ สิริธนนนทสกุล | ซื้อ | 2,000,000.00 | 1.85 | 3,700,000.00 | หุ้นสามัญ | 26/4/2567 |
| BKD นาง นุชนารถ รัตนสุวรรณชาติ | ซื้อ | 201,000.00 | 1.30 | 261,300.00 | หุ้นสามัญ | 25/4/2567 |

ที่มา : ศูนย์สารสนเทศตลาดทุน สำนักงานคณะกรรมการ ก.ล.ด.

แบบรายงานการได้มาหรือจำหน่ายหลักทรัพย์ของกิจการ (246-2)

| ชื่อบริษัท | ชื่อผู้ได้มา/ จำหน่าย | Sell/Buy | ประเภท หลักทรัพย์ | %ได้มา/ จำหน่าย | %หลังได้มา/ จำหน่าย | วันที่ได้มา/ จำหน่าย | หมายเหตุ |
|------------|---------------------------|----------|----------------------|--------------------|------------------------|-------------------------|----------|
| CHOTI | นาย เฉลิม เหล่าเทพพิทักษ์ | จำหน่าย | หุ้น | 7.0128 | 4.8283 | 25/4/2567 | |

ที่มา : ศูนย์สารสนเทศตลาดทุน สำนักงานคณะกรรมการ ก.ล.ด.

หลักทรัพย์ที่ต้องซื้อขายด้วยบัญชี Cash Balance

| Stock | May 2024 | | | | | | | | | | | | | |
|-------|----------|----|---|---|---|---|---|---|----|----|----|----|----|----|
| | 29 | 30 | 2 | 3 | 6 | 7 | 8 | 9 | 13 | 14 | 15 | 16 | 17 | 20 |

LEVEL1 : ผู้ซื้อต้องใช้บัญชี Cash Balance และห้ามนำหลักทรัพย์ที่กำหนดมาคำนวณวงเงินซื้อขาย

| | |
|----------|-----------|
| APO | |
| SABUY-W2 | 10 May 24 |
| 24CS | |
| BKGI | 17 May 24 |

LEVEL 2: ผู้ซื้อต้องใช้บัญชี Cash Balance, ห้ามคำนวณวงเงินซื้อขาย และห้าม Net Settlement

-

LEVEL 3: ห้ามซื้อขาย (SP) 1 วันทำการวันแรก และผู้ซื้อต้องใช้บัญชี Cash Balance, ห้ามคำนวณวงเงินซื้อขาย และห้าม Net Settlement

-

Source: SET

Short Sales

| Stock | % Short Sale Volume Comparing with Main Board | Average Price (Bt) | Volume (shares) | Value (Mil. B) |
|----------|---|--------------------|-----------------|----------------|
| DELTA-R | 29.03 | 69.44 | 7,898,100 | 548,467,250 |
| PTT | 13.45 | 33.64 | 7,587,400 | 255,221,050 |
| BDMS | 12.33 | 28.75 | 4,796,900 | 137,902,225 |
| KBANK | 7.66 | 129.74 | 987,000 | 128,048,900 |
| BBL | 15.89 | 136.26 | 897,500 | 122,294,100 |
| PTT-R | 6.24 | 33.64 | 3,520,800 | 118,455,675 |
| TOP | 22.54 | 56.14 | 2,105,000 | 118,181,675 |
| AOT | 13.01 | 64.42 | 1,559,300 | 100,453,875 |
| DELTA | 5.28 | 70.20 | 1,421,700 | 99,801,550 |
| TTB | 23.88 | 1.81 | 53,332,700 | 96,501,789 |
| ADVANC | 10.43 | 196.97 | 456,400 | 89,897,450 |
| ADVANC-R | 9.97 | 196.55 | 437,500 | 85,988,850 |
| SCB | 8.32 | 105.56 | 779,000 | 82,234,850 |
| BBL-R | 10.29 | 136.02 | 582,100 | 79,177,300 |
| AOT-R | 9.81 | 64.29 | 1,177,400 | 75,691,225 |
| BDMS-R | 6.31 | 28.75 | 2,453,600 | 70,541,000 |
| CPALL-R | 6.77 | 56.73 | 1,228,000 | 69,665,550 |
| PTTEP-R | 5.92 | 155.95 | 445,100 | 69,411,600 |
| CPALL | 6.44 | 56.83 | 1,165,400 | 66,230,700 |
| WHA-R | 9.07 | 5.00 | 13,015,900 | 65,100,218 |
| KTC-R | 48.52 | 43.05 | 1,452,700 | 62,538,275 |
| CPN-R | 12.80 | 62.13 | 963,000 | 59,832,000 |
| GULF | 13.89 | 40.09 | 1,477,300 | 59,219,950 |
| EA | 15.13 | 30.78 | 1,891,000 | 58,197,775 |
| BH-R | 7.82 | 246.25 | 236,100 | 58,139,100 |
| TOP-R | 10.94 | 56.15 | 1,022,000 | 57,388,050 |
| KBANK-R | 3.38 | 129.77 | 435,800 | 56,555,800 |
| MINT | 11.56 | 33.17 | 1,682,800 | 55,821,150 |
| KTB | 6.49 | 16.54 | 3,351,700 | 55,443,270 |
| KTB-R | 5.64 | 16.55 | 2,910,900 | 48,183,590 |
| SCB-R | 4.53 | 105.63 | 423,500 | 44,734,000 |
| WHA | 6.21 | 5.01 | 8,882,200 | 44,544,124 |
| PTTEP | 3.69 | 155.97 | 277,300 | 43,250,150 |
| GULF-R | 9.89 | 40.10 | 1,051,800 | 42,180,275 |
| CPF | 4.21 | 19.02 | 2,144,000 | 40,780,530 |
| BANPU | 14.02 | 5.36 | 7,334,700 | 39,334,565 |
| TISCO-R | 14.17 | 96.70 | 397,400 | 38,428,950 |
| TRUE | 8.88 | 7.72 | 4,691,500 | 36,200,945 |
| TTB-R | 8.27 | 1.80 | 18,555,100 | 33,406,189 |
| TU | 16.55 | 14.65 | 2,138,300 | 31,332,300 |
| HMPRO-R | 12.42 | 10.14 | 3,082,800 | 31,268,560 |
| CPN | 6.64 | 62.12 | 499,400 | 31,023,325 |
| COM7 | 22.54 | 18.42 | 1,579,900 | 29,108,800 |
| CPF-R | 2.65 | 18.98 | 1,352,500 | 25,671,510 |
| GLOBAL | 24.95 | 15.88 | 1,577,000 | 25,035,960 |
| GPSC-R | 15.42 | 48.18 | 515,000 | 24,810,275 |
| SCC-R | 7.93 | 250.96 | 98,500 | 24,719,900 |
| TIDLOR-R | 12.77 | 20.70 | 1,178,700 | 24,401,270 |
| BTS | 11.09 | 6.28 | 3,862,600 | 24,250,655 |
| BH | 3.17 | 247.12 | 95,400 | 23,575,300 |
| KCE | 9.92 | 39.79 | 564,900 | 22,477,875 |
| LH | 7.01 | 7.41 | 3,013,400 | 22,341,395 |
| CRC-R | 7.98 | 33.82 | 610,000 | 20,629,175 |
| PTTGC-R | 8.92 | 36.82 | 524,700 | 19,318,150 |
| CRC | 7.35 | 33.87 | 561,200 | 19,005,575 |
| SAWAD-R | 13.18 | 40.54 | 468,600 | 18,997,875 |
| TU-R | 9.94 | 14.68 | 1,282,600 | 18,826,230 |
| OR | 9.70 | 18.26 | 998,200 | 18,224,430 |
| HANA-R | 4.68 | 38.60 | 461,200 | 17,802,725 |

Source: SET



April 2024

| Monday | Tuesday | Wednesday | Thursday | Friday |
|--|--|-----------|----------|--------|
| 29 | 30 | | | |
| <ul style="list-style-type: none"> ▪ APCO XD 0.18 บาท ▪ BAM XD 0.38 บาท ▪ LHFG XD 0.03 บาท ▪ MTC XD 0.21 บาท ▪ NAT XD 0.025 บาท ▪ PJW XD 0.06 บาท ▪ RPH XD 0.19 บาท ▪ RSP XD 0.13 บาท ▪ SAK XD 0.15 บาท ▪ SKR XD 0.09 บาท ▪ SORKON XD 0.20 บาท ▪ SUN XD 0.25 บาท ▪ SUN XD 5:1 ▪ CV ลุกหุ้นเข้า 40,000,000 หุ้น ▪ SOLAR ลุกหุ้นเข้า 110,047,043 หุ้น | <ul style="list-style-type: none"> ▪ APP XD 0.15 บาท ▪ ASW XD 0.25 บาท ▪ BBIK XD 0.3815 บาท ▪ BBIK XD 1:0.837 ▪ BJC XD 0.65 บาท ▪ BRI XD 0.603 บาท ▪ CM XD 0.09 บาท ▪ CPNREIT XD 0.3618 บาท ▪ GYT XD 7.00 บาท ▪ III XD 0.18 บาท ▪ KISS XD 0.09 บาท ▪ MEB XD 0.65 บาท ▪ MENA XD 0.03 บาท ▪ MFEC XD 0.40 บาท ▪ PDJ XD 0.10 บาท ▪ PREB XD 0.40 บาท ▪ RPC XD 0.04 บาท ▪ SAMCO XD 0.03 บาท ▪ SCG XD 0.05 บาท ▪ TFG XD 0.01 บาท ▪ TPCH XD 0.40 บาท ▪ TPCS XD 0.65 บาท ▪ WACOAL XD 0.70 บาท ▪ BC XW 10:1 ▪ TFG XW 10:1 | | | |



May 2024

| Monday | Tuesday | Wednesday | Thursday | Friday |
|--------|---------|--------------------------|--|---|
| | | 1 | 2 | 3 |
| | | <p>วันแรงงานแห่งชาติ</p> | <ul style="list-style-type: none"> ■ AAI XD 0.18 ทรน ■ ACG XD 0.0133 ทรน ■ AHC XD 0.63 ทรน ■ ALUCON XD 8.00 ทรน ■ AURA XD 0.31 ทรน ■ BCH XD 0.25 ทรน ■ BIS XD 0.07 ทรน ■ BRR XD 0.20 ทรน ■ DTCENT XD 0.048507280619 ทรน ■ DTCENT XD 20:1 ■ FPI XD 0.04 ทรน ■ FTE XD 0.10 ทรน ■ HTC XD 0.56 ทรน ■ HUMAN XD 0.14 ทรน ■ JUBILE XD 0.25 ทรน ■ KCG XD 0.30 ทรน ■ LPH XD 0.09 ทรน ■ MCA XD 0.045 ทรน ■ MINT XD 0.32 ทรน ■ MODERN XD 0.09 ทรน ■ MOONG XD 0.12 ทรน ■ MOSHI XD 0.60 ทรน ■ NETBAY XD 0.8983 ทรน ■ OSP XD 0.45 ทรน ■ PAF XD 0.0102 ทรน ■ PR9 XD 0.30 ทรน ■ SAUCE XD 1.72 ทรน ■ SC XD 0.16 ทรน ■ SICT XD 0.035 ทรน ■ SINO XD 0.014423 ทรน ■ SPC XD 1.40 ทรน ■ SPI XD 0.60 ทรน ■ SRICHA XD 0.25 ทรน ■ SRS XD 0.02 ทรน ■ SST XD 0.01 ทรน ■ THIP XD 1.65 ทรน ■ TNL XD 0.30 ทรน ■ TWPC XD 0.091 ทรน ■ WIUK XD 0.06 ทรน ■ WIUK XW 3:1 | <ul style="list-style-type: none"> ■ BE8 XD 0.23 ทรน ■ CHG XD 0.05 ทรน ■ CPR XD 0.116 ทรน ■ CRC XD 0.55 ทรน ■ D XD 0.06 ทรน ■ DMT XD 0.15 ทรน ■ ICC XD 1.14412374641 ทรน ■ ICC XD 3.9081391335 : 1 ■ IND XD 0.015 ทรน ■ INET XD 0.116 ทรน ■ IVL XD 0.175 ทรน ■ KWM XD 0.058 ทรน ■ L&E XD 0.04 ทรน ■ LH XD 0.30 ทรน ■ LRH XD 1.35 ทรน ■ NOBLE XD 0.118 ทรน ■ ONEE XD 0.13 ทรน ■ PCC XD 0.14 ทรน ■ PF XD 0.013 ทรน ■ PIMO XD 0.03 ทรน ■ PL XD 0.11 ทรน ■ RBF XD 0.175 ทรน ■ ROCK XD 0.50 ทรน ■ ROJNA XD 0.40 ทรน ■ SABINA XD 0.67 ทรน ■ SEAFCO XD 10:1 ■ SEAFCO XD 0.09 ทรน ■ SO XD 0.20 ทรน ■ SSF XD 0.3704 ทรน ■ TC XD 0.10 ทรน ■ TGE XD 0.0026 ทรน ■ THREL XD 0.07 ทรน ■ THREL XD 61:1 ■ TPBI XD 0.25 ทรน ■ TRP XD 0.30 ทรน ■ TRT XD 0.21 ทรน ■ UBA XD 0.048 ทรน ■ WP XD 0.28 ทรน ■ CGH XR 10:1 @ 1.00 ทรน ■ CGH XW 3:2 ■ INET XW 5:1 |



| 6 | 7 | 8 | 9 | 10 |
|----------------------------|--|---|---|---|
| <p>ชุดเหรียญดัชนีรวมคล</p> | <ul style="list-style-type: none"> ▪ AMATAV XD 0.01235 บาท ▪ AMATAV XD 1:0.14 ▪ ASEFA XD 0.19 บาท ▪ ASIAN XD 0.29 บาท ▪ AU XD 0.21 บาท ▪ BAY XD 0.45 บาท ▪ BEC XD 0.06 บาท ▪ BLA XD 0.20 บาท ▪ CH XD 0.04 บาท ▪ CIVIL XD 0.012 บาท ▪ CKP XD 0.085 บาท ▪ COLOR XD 0.03 บาท ▪ CPALL XD 1.00 บาท ▪ CPANEL XD 0.16 บาท ▪ CSR XD 1.57 บาท ▪ CSS XD 0.02 บาท ▪ DEXON XD 0.052 บาท ▪ EASON XD 0.05 บาท ▪ EKH XD 0.30 บาท ▪ EKH XD 40:1 ▪ ENGY XD 0.10 บาท ▪ ILINK XD 0.39 บาท ▪ IP XD 0.0348 บาท ▪ IP XD 8:5 ▪ ITEL XD 0.0696 บาท ▪ JDF XD 0.04 บาท ▪ KTMS XD 0.014 บาท ▪ MATI XD 0.25 บาท ▪ MGT XD 0.07 บาท ▪ NL XD 0.12082 บาท ▪ NNCL XD 0.06 บาท ▪ OCC XD 0.07 บาท ▪ ORN XD 0.05 บาท ▪ PRAKIT XD 1.00 บาท ▪ PRAPAT XD 0.04 บาท ▪ PRAPAT XD 25:1 ▪ PRM XD 0.26 บาท ▪ S&J XD 2.25 บาท ▪ SAFE XD 0.15 บาท ▪ SALEE XD 0.035 บาท ▪ SCN XD 0.0124 บาท ▪ SELIC XD 0.03273 บาท | <ul style="list-style-type: none"> ▪ AMARIN XD 0.18 บาท ▪ AP XD 0.70 บาท ▪ ARROW XD 0.25 บาท ▪ AYUD XD 1.67 บาท ▪ BAFS XD 0.14 บาท ▪ CENTEL XD 0.42 บาท ▪ EASTW XD 0.05 บาท ▪ FE XD 8.50 บาท ▪ FLOYD XD 0.006172839 บาท ▪ FLOYD XD 9:1 ▪ ORI XD 0.30 บาท ▪ PCSGH XD 0.20 บาท ▪ PIN XD 0.59 บาท ▪ PPM XD 0.058 บาท ▪ SAWAD XD 0.0115 บาท ▪ SAWAD XD 10:1 ▪ SCAP XD 0.0023 บาท ▪ SCAP XD 50:1 ▪ SHANG XD 1.00 บาท ▪ TLI XD 0.50 บาท ▪ TOA XD 0.35 บาท ▪ TRU XD 0.20 บาท ▪ AJ XR 5.1765:1 @ 5.869 บาท ▪ EMC XR 1:1 @ 0.07 บาท ▪ EMC XW 2:1 ▪ WAVE XR 4:1 @ 0.14 บาท ▪ WAVE XW 2:1 | <ul style="list-style-type: none"> ▪ A5 XD 0.05 บาท ▪ AKR XD 0.065 บาท ▪ ALLA XD 0.12 บาท ▪ AMATA XD 0.40 บาท ▪ AWC XD 0.05 บาท ▪ CCP XD 0.01 บาท ▪ FVC XD 0.01 บาท ▪ GTB XD 0.04 บาท ▪ HPT XD 0.016 บาท ▪ KUMWEL XD 0.05 บาท ▪ M XD 1.00 บาท ▪ PG XD 0.20 บาท ▪ SENX XD 0.00829 บาท ▪ SJWD XD 0.25 บาท ▪ SK XD 0.05 บาท ▪ SMIT XD 0.14 บาท ▪ SSSC XD 0.222 บาท ▪ TBN XD 0.14 บาท ▪ TOPP XD 6.68 บาท ▪ TPAC XD 0.45 บาท ▪ WHA XD 0.117 บาท ▪ VIH XR 15:1 @ 8.00 บาท ▪ VIH XW 2:1 | <ul style="list-style-type: none"> ▪ CHARAN XD 1.25 บาท ▪ GABLE XD 0.289 บาท ▪ ILM XD 0.75 บาท ▪ KAMART XD 0.112 บาท ▪ KAMART XD 5:1 ▪ NEW XD 2.30 บาท ▪ SENA XD 0.234214 บาท ▪ SIAM XD 0.01 บาท ▪ UMI XD 0.03 บาท ▪ ACC XW 3:1 |



| | | | | |
|---|--|--|---|-----------|
| | <ul style="list-style-type: none"> ▪ SITHAI XD 0.04 บาท ▪ SM XD 0.03 บาท ▪ SNNP XD 0.25 บาท ▪ SPALI XD 0.75 บาท ▪ SSP XD 0.10 บาท ▪ SWC XD 10:1 ▪ SWC XD 0.005555556 บาท ▪ TACC XD 0.19 บาท ▪ TFMAMA XD 2.17 บาท ▪ TNPC XD 0.018 บาท ▪ TPA XD 0.25 บาท ▪ VIBHA XD 0.05 บาท | | | |
| 13 | 14 | 15 | 16 | 17 |
| <ul style="list-style-type: none"> ▪ PB XD 1.14 บาท | <ul style="list-style-type: none"> ▪ SMT XD 0.07 บาท | <ul style="list-style-type: none"> ▪ MSFT80X XD 0.00997 บาท ▪ STX XD 0.055 บาท ▪ RML XR 9.38:1 @ 0.42 บาท | | |
| 20 | 21 | 22 | 23 | 24 |
| <ul style="list-style-type: none"> ▪ INSURE XR 10:2 @ 105.00 บาท | | วันวิสาขบูชา | <ul style="list-style-type: none"> ▪ CHASE XW 10:1 | |
| 27 | 28 | 29 | 30 | 31 |
| | | | | |