QUICK WIN | TFEX

27 พฤศจิกายน 2569

โดย กมลชัย พลอินทวงษ์ (เอี้ยก้วย)
เลขทะเบียนนักวิเคราะห์: 018239
Tel. (662) 088 9100 ต่อ 9341

TRINITY

S50Z26 967.2 S=961-953 R=975-983

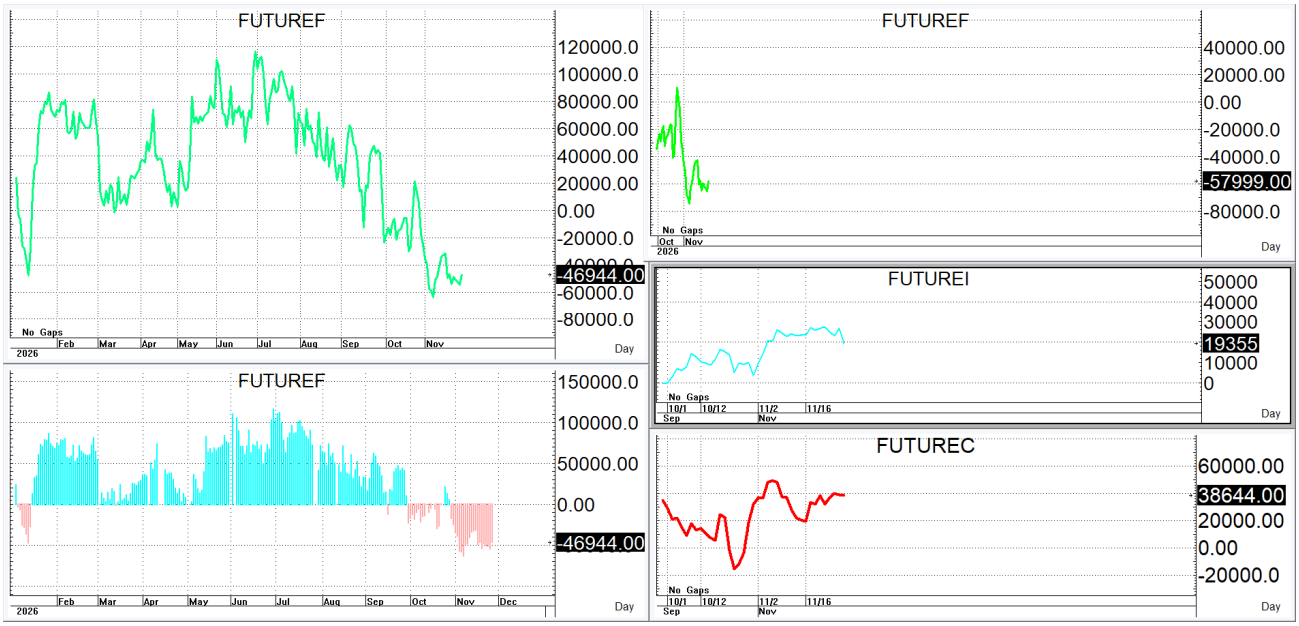

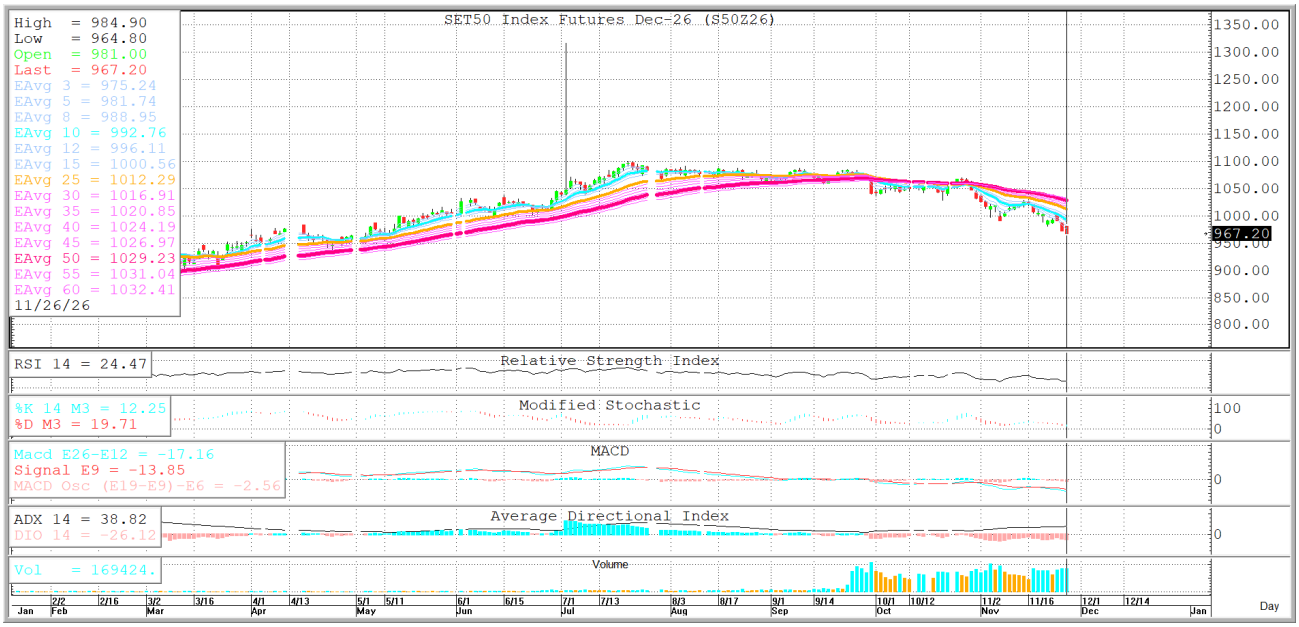

กลยุทธ์: แม้ว่า TFEX จะยังคงปิดใต้เส้น 10 วันที่ 992-998 และทำให้หน้า Short ยังคงเป็นฝ่ายได้เปรียบอยู่ก็ตามแต่ก็ขอวางแผนการเล่นตามหน้างานที่กดดังกล่าวนี้คือหากชิงย่อตัวลงมาก่อนก็มีแนวรับตามที่ให้ไว้ <สวน TREND> ที่สามารถชิงกระทำด้วยการ bet open long แถว ๆแนวรับที่ให้ แล้วรอปิดทำกำไรตอนดีด โดยกำหนดจุดตัดขาดทุนหรือ CUT LOSS เมื่อขาดทุนเกิน 5 Points เพื่อทำ Risk-Control หรือเมื่อ S50Z26 ปิดต่ำกว่า 952+/-

แต่ในทางกลับกันหากชิงดีดตัวก่อนก็ให้แนวต้านตามที่ให้ไว้<Follow trend>สำหรับคนที่จะ open short กิน gap ขาลงแต่ก็ควรมีจุด stoploss ด้วยหากเข้าไปเล่นแล้วขาดทุนเกิน 5 Points หรือปิดสูงกว่า 984+/-

รายงานฉบับนี้จัดทำขึ้นโดยข้อมูลเท่าที่ปรากฏและเชื่อว่าเป็นที่น่าเชื่อถือได้แต่ไม่ถือเป็นการยืนยันความถูกต้องและความสมบูรณ์ของ ข้อมูลนั้นๆ โดยบริษัทหลักทรัพย์ ทรีนีตี้ จำกัด ผู้จัดทำขอสงวนสิทธิ์ในการเปลี่ยนแปลงความเห็นหรือประมาณการณ์ต่างๆ ที่ปรากฏในรายงานฉบับนี้โดยไม่ต้องแจ้งล่วงหน้า รายงานฉบับนี้มีวัตถุประสงค์เพื่อใช้ประกอบการตัดสินใจของนักลงทุนโดยไม่ได้เป็นการชี้นำหรือชักชวนให้นักลงทุนทำการซื้อหรือขาย หลักทรัพย์ หรือตราสารทางการเงินใดๆ ที่ปรากฏในรายงาน