



SETTRADE CONDITIONAL ORDER USER MANUAL

DATE	VERSION	DESCRIPTION	AUTHOR
17/06/2016	1.0	GENERATED	SETTRADE
11/11/2016	1.1	UPDATED	SETTRADE
03/01/2019	1.2	UPDATED	SETTRADE

Content

1. Settrade Conditional Order	3
2. ขั้นตอนการใช้งาน Settrade Conditional Order	3
2.1 การใช้งานสำหรับ Investor	3
2.1.1 การเข้าใช้งานและการยอมรับเงื่อนไขการใช้งาน	3
2.1.2 การส่งคำสั่งซื้อขายแบบมีเงื่อนไข (Place Conditional Order)	5
2.1.3 การตรวจสอบสถานะการส่งคำสั่งแบบมีเงื่อนไข (Conditional Order Status)	12
2.1.4 การยกเลิกคำสั่งซื้อขายแบบมีเงื่อนไข (Cancel Conditional Order)	15
3. การยกเลิก Conditional Order โดยอัตโนมัติจากระบบ	17
4. การแจ้งเตือนจากระบบ Settrade Conditional Order	18
5. FAQ	19

1. Settrade Conditional Order

Settrade Conditional Order เป็นการส่งคำสั่งซื้อขายเมื่อเงื่อนไขที่กำหนดไว้เป็นจริง วิธีการส่งคำสั่งแบบมีเงื่อนไขนี้ สามารถทำได้โดยเลือกประเภทคำสั่งแบบมีเงื่อนไขในหน้าจอซื้อขาย โดยมีคำสั่งให้เลือก 3 แบบคือ Stop Order, Trailing Stop และ Bracket Order ซึ่งระบบจะให้ท่านใส่ข้อมูล เช่น Symbol, เงื่อนไขการตรวจสอบ, ราคา เพื่อทำการสร้างเงื่อนไข

ฟังก์ชัน Settrade Conditional Order สามารถใช้งานได้บน Streaming for PC, Streaming for iPad, Streaming for iPhone และ Streaming for Android เฉพาะโบรกเกอร์ที่ใช้บริการ

2. ขั้นตอนการใช้งาน Settrade Conditional Order

2.1 การใช้งานสำหรับ Investor

ผู้ใช้งานที่เป็น Investor สามารถเข้าใช้งานได้จาก Streaming for PC, Streaming for iPad, Streaming for iPhone และ Streaming for Android ซึ่งผู้ใช้งานสามารถทำการส่งคำสั่งซื้อขายแบบมีเงื่อนไข และสามารถตรวจสอบสถานะของการส่งคำสั่งได้จากหน้าจอ โดยมีขั้นตอนการใช้งานดังนี้

2.1.1 การเข้าใช้งานและการยอมรับเงื่อนไขการใช้งาน

เฉพาะผู้ที่มีบัญชีหุ้นของโบรกเกอร์ที่ใช้บริการ Settrade Conditional Order จึงจะพบเมนู “Settrade Conditional Order” ตามตำแหน่งดังนี้

- หากเข้าใช้งานบน Streaming for PC จะพบเมนูอยู่ที่แถบเมนูด้านบน ชื่อว่า “Condition”



- หากเข้าใช้งานบน Streaming for iPad, iPhone, Android สามารถเข้าใช้งานได้ 2 ทางคือ
 - จากเมนู More จะพบเมนู “Settrade Conditional Order” อยู่ตำแหน่งบนสุด

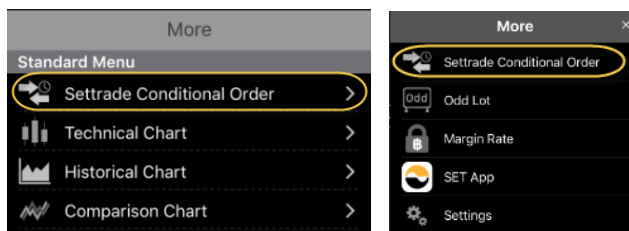

โดยเมื่อเข้าใช้งาน Streaming และเข้าสู่เมนู Settrade Conditional Order ตามช่องทางดังกล่าว

ผู้ที่มีสิทธิ์ใช้งาน Settrade Conditional Order

- หากเข้าใช้งานเป็นครั้งแรก จะพบเงื่อนไขการให้บริการแสดงอยู่ ผู้ใช้งานต้องกดยอมรับ (Accept) เงื่อนไขก่อน จึงจะสามารถใช้งานฟังก์ชันนี้ได้ และการกด Accept จะทำการลง Disclaimer Log
- หากเคยยอมรับเงื่อนไขไปแล้ว การเข้าใช้งานครั้งต่อไป จะสามารถใช้งานได้เลย และไม่พบข้อความเงื่อนไขการให้บริการอีก
- หากยังไม่ยอมรับเงื่อนไข เมื่อเข้าใช้งานครั้งต่อไปและกดมาที่เมนู “Settrade Conditional Order” จะพบข้อความเงื่อนไขการให้บริการแสดงอยู่ และจะยังแสดงทุกครั้งจนกว่าจะกดยอมรับ



ผู้ที่ไม่ได้สิทธิ์ใช้งาน Settrade Conditional Order

- จะพบหน้า Unauthorized Access
- หากต้องการใช้งาน ให้ติดต่อโบรกเกอร์ที่ท่านใช้บริการอยู่

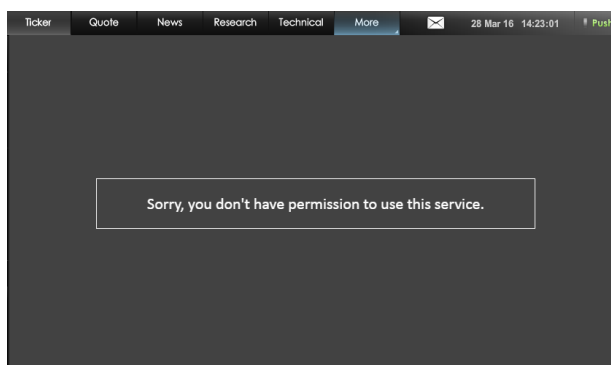

2.1.2 การส่งคำสั่งซื้อขายแบบมีเงื่อนไข (Place Conditional Order)

หน้าจอของ Settrade Conditional Order แบ่งเป็น 2 ส่วนหลักๆ คือ Place Cond. Order และ Cond. Order Status โดยในส่วนของ Place Cond. Order มีรายละเอียดดังนี้

The screenshot displays the 'Place Conditional Order' interface for the stock BDMS (Bangkok Dusit Medical Services). The current price is 29.50, up 0.50 (+1.20%). The interface includes the following fields and options:

- 1**: Stock Symbol (BDMS)
- 2**: Condition (Stop Order)
- 3**: Buy/Sell (Buy)
- 4**: Trigger Price (Last Price >= Trigger Price)
- 5**: Volume (Enter Volume) and Price (Limit, Enter Price)
- 6**: Validity (Select Date) and PIN (*****)

Account information at the bottom: Trading A/C 1031062 (E), Line Available 444.26, Cash Balance 444.26.

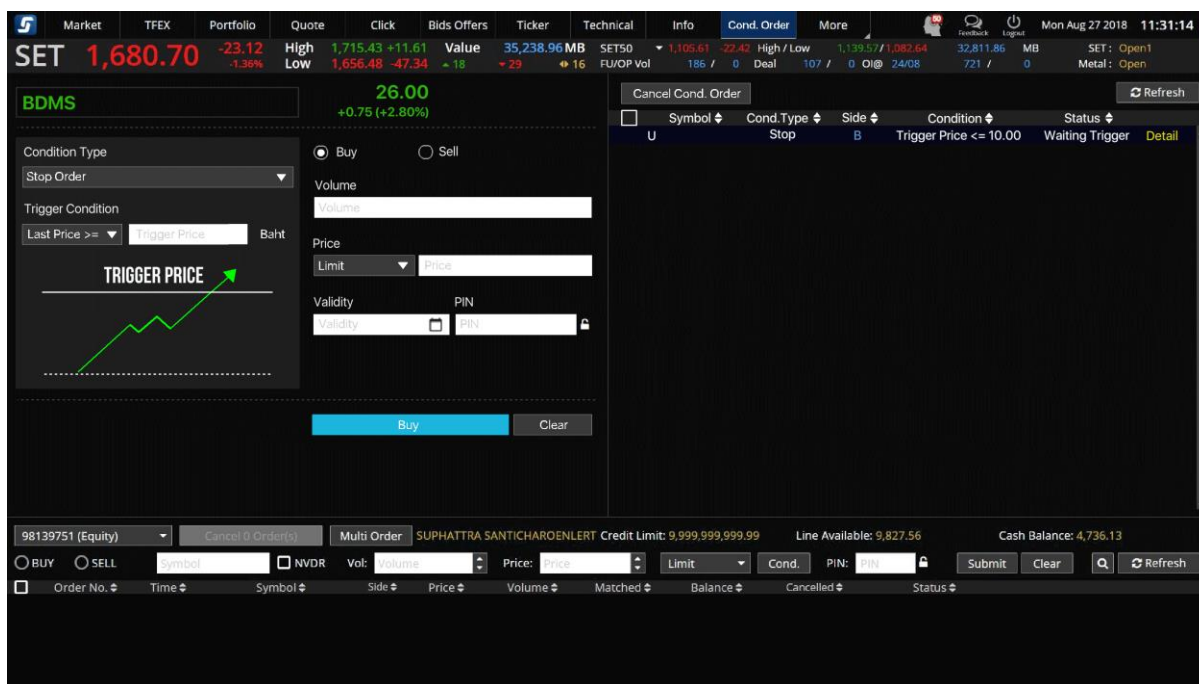

ส่วนที่ 1: ข้อมูลราคาของ Symbol ที่ต้องการส่งคำสั่งแบบมีเงื่อนไข



- พิมพ์ Symbol ที่ต้องการสร้างเงื่อนไข และหากเงื่อนไขเป็นจริง จะ trigger order นั้นเข้าตลาดฯ (ต้องเป็น Symbol เดียวกัน ไม่สามารถตั้ง Symbol สำหรับเงื่อนไขและ Order ที่จะส่งเข้าตลาดฯ เป็น Symbol ที่แตกต่างกันได้)
- ตั้ง Conditional Order ได้เฉพาะกับหลักทรัพย์บนกระดานหลัก (Main Board) เท่านั้น ไม่สามารถตั้ง Conditional Order กับหุ้นบนกระดานต่างประเทศ Foreign (-F, -Q) ได้
- ข้อมูลราคาประกอบไปด้วยชื่อย่อ Symbol, ชื่อบริษัท, ราคาล่าสุด (Last), ราคาที่เปลี่ยนแปลงจากวันก่อน (Change, %Change)

ส่วนที่ 2: เลือกประเภทการตั้งเงื่อนไข (Stop/Trailing/Bracket)



- Condition Type มีให้เลือก 3 ประเภทคือ Stop Order, Trailing Stop และ Bracket Order

- Stop Order: เป็นคำสั่งที่ให้ระบบส่งคำสั่งซื้อขายเมื่อราคาล่าสุดตรงกับเงื่อนไขที่กำหนดไว้ โดยกำหนดเงื่อนไขเป็นราคาล่าสุด และคำสั่งซื้อขายเป็น Limit หรือ MP-MTL
 - Trailing Stop: เป็นคำสั่งซื้อขายแบบยกระดับราคาอัตโนมัติ ส่งได้ทั้งคำสั่งซื้อและขายในกรณีที่หุ้นนั้นๆทำ New High หรือ New Low ระบบจะยังไม่ส่งคำสั่ง แต่จะส่งเมื่อราคากลับตัวมาตามเงื่อนไขที่ตั้งไว้ โดยสามารถกำหนดเงื่อนไขแบบร้อยละ (Percentage) หรือส่วนต่างราคา (Price) จากราคาสูงสุด/ต่ำสุด
 - Bracket Order: เป็นคำสั่งที่ให้ระบบส่งคำสั่งซื้อขายเมื่อราคาล่าสุดตรงกับเงื่อนไขที่กำหนดไว้ในส่วน Upper Price หรือ Lower Price โดยกำหนดเงื่อนไขเป็นราคาล่าสุด และคำสั่งซื้อขายเป็น MP-MTL
- เลือกประเภทได้โดยการกดเลือกจากรูปภาพ ประเภทที่เลือกไว้ รูปจะถูก Highlight สี ส่วนประเภทที่ไม่ได้เลือกจะถูก dim ไว้

ส่วนที่ 3: เลือกคำสั่งซื้อหรือขาย (Buy/Sell)



- หลังจากเลือกประเภทการตั้งเงื่อนไขแล้ว ให้เลือกว่าจะต้องการจะส่งคำสั่งซื้อ (Buy) หรือขาย (Sell)
- โดยการเลือกซื้อหรือขาย จะมีผลกับการแสดงเงื่อนไขที่จะต้องกรอกในด้านล่าง

ส่วนที่ 4: ส่วนการตั้งเงื่อนไข

- การเลือกประเภทการตั้งเงื่อนไข (Stop/Trailing/Bracket) และฝั่งคำสั่งซื้อขาย (Buy/Sell) จะมีผลกับการแสดงรูป และช่องต่างๆเพื่อให้กรอกรายละเอียด
- สำหรับ Stop Order
 - ผู้ใช้ต้องเลือก Trigger Cond. ซึ่งรูปภาพจะเปลี่ยนแปลงตามเงื่อนไขที่เลือกไว้
 - Last Price \geq Trigger Price
 - Last Price \leq Trigger Price

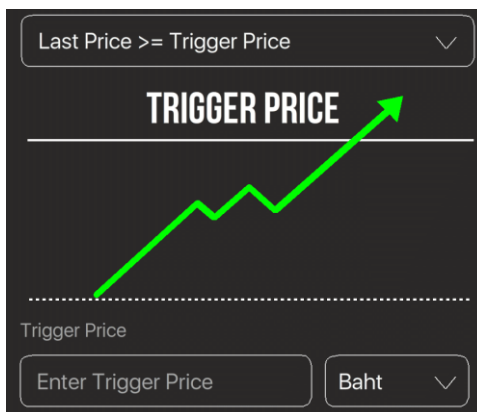

- จากนั้นกรอก Trigger Price ซึ่งเป็นราคาที่ระบบจะเช็คเพื่อ trigger เข้าตลาดฯ หากเงื่อนไขที่ตั้งไว้เป็นจริง โดยให้กรอกราคา หน่วยเป็นบาท (Baht)
- สำหรับ Trailing Stop Order
 - เมื่อผู้ใช้เลือกฝั่ง Buy/Sell แล้ว รูปกราฟจะเปลี่ยนแปลงตามเงื่อนไขที่เลือกไว้ และระบบทำการ default Trigger Cond. ให้ตามประเภทที่เลือกไว้
 - Trailing Buy: Trigger Cond. คือ $\text{Last Price} \geq \text{Low} + \text{Trigger Price}$
 - Trailing Sell: Trigger Cond. คือ $\text{Last Price} \leq \text{High} - \text{Trigger Price}$



- จากนั้นกรอก Trigger Price ซึ่งเป็นราคาที่ระบบจะเช็คเพื่อ trigger เข้าตลาดฯ หากเงื่อนไขที่ตั้งไว้เป็นจริง โดยสามารถเลือก Type ได้ 2 แบบคือ
 - Percent (%)
 - Amount (Baht)
 - โดยระบบจะ default ไว้ที่ %
- สำหรับ Bracket Order
 - ผู้ใช้ต้องกำหนดค่า Upper Price และ Lower Price ซึ่งเป็นราคาที่ระบบจะเช็คเพื่อ trigger เข้าตลาดฯ หากเงื่อนไขที่ตั้งไว้เป็นจริง โดยให้กรอกราคา หน่วยเป็นบาท (Baht)

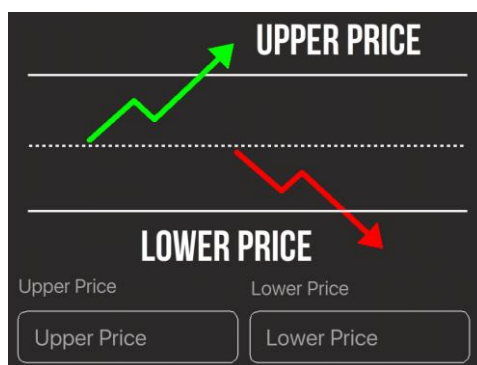

ส่วนที่ 5: คำสั่งที่จะส่งเข้าตลาดฯ เมื่อเงื่อนไขที่ตั้งไว้ถึงกำหนด

- ระบุคำสั่งที่จะส่งเข้าตลาดฯ เมื่อเงื่อนไขที่ตั้งไว้ถึงกำหนด ดังนี้
 - ระบุ Volume: ระบุปริมาณได้เอง หรือเลือกจาก smart volume
 - ระบุ Price: ราคาขึ้นอยู่กับประเภท Condition Type ที่เลือก
 - Stop Order จะส่งได้ทั้งแบบ Limit Price และ MP-MTL (สำหรับ Limit Price จะเป็น Dropdown ให้เลือก)
 - Trailing Stop ส่งได้เฉพาะ MP-MTL เท่านั้น
 - Bracket Order ส่งได้เฉพาะ MP-MTL เท่านั้น
- ช่อง Valid Til: ระบุวันที่ที่ต้องการเก็บ Conditional Order ที่ยังไม่ถูก Activate ไว้ในระบบ (สูงสุดได้ 120 วันนับจากวันที่ตั้ง Order)

- ช่อง PIN: ระบุ PIN (4-6 ตัว) สำหรับการส่งคำสั่งซื้อขาย โดยเป็นตัวเลขชุดเดียวกับที่ส่งคำสั่งซื้อขายปกติ
- ปุ่ม Submit: กดเพื่อส่ง Conditional Order นี้เข้าระบบ Settrade ซึ่งหน้าจอจะแสดง Popup Confirmation พร้อมรายละเอียดของ Conditional Order ที่กำลังส่ง เพื่อให้ผู้ใช้นืนยันอีกครั้ง
- ปุ่ม Clear: กดเพื่อทำการเคลียร์ข้อมูลที่กรอกไว้ในหน้าจอ Place Cond. Order ทั้งหมด

ส่วนที่ 6: ข้อมูลเลขที่บัญชีและวงเงิน

Trading A/C (E)	Line Available	Cash Balance
	444.26	444.26

- Trading A/C: สามารถกด  เพื่อเปลี่ยน A/C ได้
- ข้อมูลวงเงิน: แสดงข้อมูลวงเงินของบัญชีนั้นๆ ได้แก่ Line Available, Cash Balance
- โดยระบบจะไม่เช็คพอร์ตและวงเงินในจังหวะที่ตั้ง Conditional Order แต่จะเช็คก็ต่อเมื่อ Order ถึงเงื่อนไขที่ตั้งไว้ และทำการ Activate เข้าระบบตลาด*

* ระบบจะ trigger เข้าระบบตลาด. เฉพาะช่วงตลาด Open (Open 1 และ Open 2) เท่านั้น

ข้อควรทราบในการตั้ง Settrade Conditional Order

- ✓ สามารถตั้ง Conditional Order ได้เฉพาะกับหลักทรัพย์บนกระดานหลัก (Main Board) เท่านั้น (ทั้ง SET และ mai) ไม่สามารถตั้ง Conditional Order กับหุ้นบนกระดานต่างประเทศ Foreign (-F, -Q) ได้
- ✓ Investor สามารถมี Conditional Order ที่ยังไม่ถูก Activate ได้ไม่เกิน 10 Conditional Orders ต่อ User (หากตั้งเกินจะพบ error และไม่สามารถตั้งใหม่ได้ จนกว่าจะ cancel order ก่อนหน้าไป หรือ order ก่อนหน้าถูก Activated หรือ Expired ไป)
- ✓ ไม่สามารถตั้ง Conditional Order ที่มีรายละเอียดซ้ำกันกับ Conditional Order ที่ตั้งไว้ก่อนหน้า และรอ trigger อยู่ได้
- ✓ สำหรับ User เดียวกัน จะสามารถตั้ง Conditional Order ของ Symbol เดียวกันได้สูงสุด 4 orders ที่รอ activate อยู่ โดยมีกฎดังนี้
 - (1) ตั้ง Stop Order แบบ Last Price \geq ได้ 1 order
 - (2) ตั้ง Stop Order แบบ Last Price \leq ได้ 1 order
 โดยทั้ง 2 orders นี้ต้องใช้ trigger price เดียวกัน และ trigger price ของ order (1) ต้องมากกว่า order (2) เสมอ
 - (3) Trailing Buy ได้ 1 Order
 - (4) Trailing Sell ได้ 1 Order
 - (5) Bracket Order ได้ 1 Order
 โดย Bracket Order จะไม่สามารถตั้งพร้อม Stop Order ได้
- ✓ ไม่สามารถตั้ง Conditional Order สำหรับ Odd Lot ได้
- ✓ หากต้องการส่งคำสั่งซื้อขายแบบ Market Price จะอนุญาตให้ส่งแบบ “MP-MTL” เท่านั้น
- ✓ Conditional Order ที่ยังไม่ถูก Activate จะเก็บเป็นเวลาไม่เกิน 120 วันขึ้นอยู่กับ Validity ของ Order นั้นๆ
- ✓ ราคาของ Conditional Order จะถูกตรวจสอบคำสั่งที่ไม่เหมาะสมดังนี้
 - Stop Order: Trigger Price และ Order Price ต้องไม่เกิน ± 3 spreads และ หาก Stock มี Price ต่ำกว่า 1 บาท จะไม่อนุญาต ให้ส่งแบบ Limit โดยจะอนุญาตให้ส่งเฉพาะ “MP-MTL” เท่านั้น
 - Trailing Stop: อนุญาตให้ส่งแบบ “MP-MTL” เท่านั้น
 - Bracket Order: อนุญาตให้ส่งแบบ “MP-MTL” เท่านั้น
- ✓ Volume/Value ต่อคำสั่ง จะถูกตรวจสอบคำสั่งที่ไม่เหมาะสมดังนี้
 - ต้องไม่เกิน 1 ล้านหุ้น และไม่เกิน 10% ของปริมาณเฉลี่ย 5 วันทำการย้อนหลัง และไม่เกิน 10 ล้านบาท
 - MP-MTL จะคิด Value จากราคา Ceiling ทั้ง Buy และ Sell
- ✓ ระบบจะใช้ Trigger Price เป็นราคา Last (Matched Price) เท่านั้น หากหลักทรัพย์ที่ไม่มีสภาพคล่องจะไม่มีราคา Last ให้ trigger ดังนั้น Conditional Order ที่ตั้งไว้ก็จะไม่ถูก trigger เข้าตลาดฯ

2.1.3 การตรวจสอบสถานะการส่งคำสั่งแบบมีเงื่อนไข (Conditional Order Status)

หลังจากที่ส่งคำสั่งแบบ Conditional Order แล้ว สามารถตรวจสอบสถานะได้จากหน้าจอ **Cond. Order Status** บน Streaming for PC, Streaming for iPad, Streaming for iPhone, Streaming for Android ดังนี้

- Streaming for PC และ Streaming for iPad: รายละเอียด Conditional Order Status จะอยู่ด้านล่าง ต่อจากส่วน Place Conditional Order

Symbol	Cond. Type	Side	Trigger Cond.	Trigger Price	Valid Till	Status
AAV	Stop	B	Last >= Trigger Price	5.30	23/05/2016	Activated
AOT	Stop	B	Last >= Trigger Price	390.00	23/05/2016	Activated
DCON	Stop	B	Last >= Trigger Price	0.67	25/05/2016	Cancelled
AAV	Stop	B	Last >= Trigger Price	5.75	25/05/2016	Activated

- Streaming for iPhone และ Streaming for Android: รายละเอียด Conditional Order Status จะอยู่ใน Tab ด้านล่าง ต่อจากส่วน Place Conditional Order

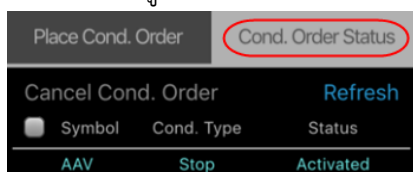

ซึ่งหน้าจอ Cond. Order Status แบ่งย่อยได้เป็น 2 ส่วน ได้แก่

ส่วนที่ 1: ส่วนการแสดง Order Status และ Order Detail

QH	Stop	B	Last >= Trigger Price	2.30	25/05/2016	Cancelled
QH	Stop	B	Last >= Trigger Price	2.32	26/05/2016	Activating
HANA	Trailing	S	Last <= High - Trigger Price	10.00%	27/05/2016	Waiting Trigger
BAY	Stop	B	Last <= Trigger Price	33.00	25/05/2016	Waiting Trigger

- แสดงสถานะของการส่งคำสั่ง Conditional Order ที่ได้ส่งไป โดยแยกตามบัญชีที่ส่ง
- แสดงรายละเอียดของ Conditional Order แยกตามแต่ละรายการ
- สามารถกดเพื่อดูรายละเอียดของคำสั่งแบบละเอียดได้ โดยกดที่ Cond. Order นั้นๆ
 - หากเปิดจากบน Streaming for PC เมื่อกดที่ Cond. Order นั้นๆ จะแสดง popup หน้า order detail ขึ้นมา

Condition Order Details					
Condition Order No.	CO-1534891888-1	Cond. Type	Stop	Account No.	0557948
Symbol	BPCG	Entry Date	22/08/2018	Front Type	FIS
Side	SELL	Price	MP-MTL	Entry Time	05:51:28
Condition	Last <= Trigger Price (17.50)	Last Trailing Point	17.30	Volume	5,000
Status	Waiting Trigger	Status Meaning	Order has been waiting for trigger		
Reject Code		Reject Meaning			
Enter ID		Activate Date		Activate Time	
Cancel ID		Cancel Date		Cancel Time	

Cancel Order

- หากเปิดจากบน Streaming for iPhone, iPad, Android เมื่อกดที่ Cond. Order นั้นๆ จะเป็นการขยายส่วน order detail ออก (ยังอยู่ที่หน้าจอเดิม) หากต้องการปิดส่วน order detail ให้กดที่ order นั้นๆ อีกครั้ง

Cancel Cond. Order		Refresh
Symbol	Cond. Type	Status
AAV	Stop	Activated
Entry Date	11/05/2016	Entry Time 09:51:50
Order #	CO-1462935110629-1	
Valid Til	23/05/2016	
Trigger Cond	Last >= Trigger Price	
Trigger Price	5.30	
Symbol	AAV	Side BUY
Price	5.25	Volume 200
Activate Date	11/05/2016	Activate Time 09:58:08
Cancel Date	-	Cancel Time -
Reject Code		
Reject Meaning		
Status Meaning	Order has been activated	
HANA	Trailing	Waiting Trigger
Entry Date	19/05/2016	Entry Time 12:04:06
Order #	CO-1463634246-1	
Valid Til	27/05/2016	
Trigger Cond	Last <= High - Trigger Price	
Trigger Price	10.00%	
Symbol	HANA	Side SELL
Price	MP-MTL	Volume 500
Activate Date	-	Activate Time -
Cancel Date	-	Cancel Time -
Reject Code		
Reject Meaning		
Status Meaning	Order has been waiting for trigger	

- รายละเอียดของ Conditional Order Status ที่แสดงบนหน้าจอมีดังนี้
 - Symbol: แสดง Symbol ของ Conditional Order ที่สั่ง
 - Cond. Type: แสดงประเภทของ Conditional Order (Stop หรือ Trailing)
 - Side: แสดง Side ของ Conditional Order ที่สั่ง (Buy หรือ Sell)
 - Trigger Cond.: แสดง Trigger Cond. ของ Conditional Order ที่สั่งตาม Cond. Type
 - Trigger Price: แสดง Trigger Price ที่กำหนดตาม Cond. Type
 - Last Trailing Point: แสดงค่าล่าสุดของ Trailing Point
 - Valid: แสดงวันที่ที่ Conditional Order จะยังคง Valid ในระบบ
 - Status: แสดง Status ของ Conditional Order

- ความหมายของ Conditional Order Status มีดังนี้

Status	Meaning
Waiting Trigger	ระบบ Settrade ได้รับ Conditional Order ที่ตั้งไว้แล้ว และกำลังรอให้ราคาถึงเงื่อนไขที่ตั้งไว้
Activated	Conditional Order ที่ตั้งไว้ได้รับการ trigger เมื่อถึงราคาเงื่อนไขที่ได้ตั้งไว้ และ Settrade ทำการส่ง order เข้าระบบตลาด.
Cancelled	Conditional Order นั้นถูกยกเลิกโดยผู้ใช้งานเอง รวมถึงกรณีที่ระบบ Settrade ทำการยกเลิกให้โดยอัตโนมัติหากมี Corporate Action, เมื่อชื่อย่อหลักทรัพย์มีการเปลี่ยนแปลง
Expired	กรณี Conditional Order ที่ตั้งไว้หมดอายุ (เลย Valid Date) (Note: หากวันหมดอายุตรงกับวันหยุดทำการ Conditional Order นั้น จะถูก Expired ในเช้าของวันทำการถัดไป)
Rejected	กรณีส่ง Conditional Order เข้าระบบตลาด. แล้วเกิด error ทำให้ไม่สามารถส่งคำสั่งได้

- Conditional Order Status หากได้รับการ Activated/Cancelled/Expired ไปแล้ว จะถูกเก็บไว้แสดงในหน้า Conditional Order Status จนถึงวัน expiry date/valid ที่ได้เซ็ตไว้ เมื่อถึงกำหนด expiry date ระบบทำการเคลียร์ order นั้นออกไปจากหน้าจอ

ส่วนที่ 2: ข้อมูลเลขที่บัญชีและวงเงิน

Trading A/C	Line Available	Cash Balance
11223344E (E)	9,881,471.86	9,881,007.50

- Trading A/C: แสดงเฉพาะบัญชีหุ้น สามารถกด เพื่อเปลี่ยน A/C ได้
- ข้อมูลวงเงิน: แสดงข้อมูลวงเงินของบัญชีนั้นๆ ได้แก่ Line Available, Cash Balance
- แสดง A/C เดียวกับหน้า Place Cond. Order

2.1.4 การยกเลิกคำสั่งซื้อขายแบบมีเงื่อนไข (Cancel Conditional Order)

หากผู้ใช้งาน ต้องการยกเลิกคำสั่ง Conditional Order ที่ได้ตั้งไว้ และยังไม่ได้ถูก trigger ส่งเข้าตลาดฯ สามารถทำได้ที่หน้าจอ **Cond. Order Status** ตามขั้นตอนดังนี้

Cancel Cond. Order							Refresh
Symbol	Cond. Type	Side	Trigger Cond.	Trigger Price	Valid Til	Status	
AAV	Stop	B	Last >= Trigger Price	5.30	23/05/2016	Activated	
AOT	Stop	B	Last >= Trigger Price	390.00	23/05/2016	Activated	
DCON	Stop	B	Last >= Trigger Price	0.67	25/05/2016	Cancelled	
AAV	Stop	B	Last >= Trigger Price	5.75	25/05/2016	Activated	
AAV	Trailing	S	Last <= High - Trigger Price	10.00%	25/05/2016	Rejected	
AAV	Stop	S	Last <= Trigger Price	5.70	29/05/2016	Rejected	
BTS	Stop	B	Last <= Trigger Price	9.15	23/05/2016	Activated	
QH	Stop	B	Last >= Trigger Price	2.30	25/05/2016	Cancelled	
QH	Stop	B	Last >= Trigger Price	2.32	26/05/2016	Activating	
<input type="checkbox"/> HANA	Trailing	S	Last <= High - Trigger Price	10.00%	27/05/2016	Waiting Trigger	
<input type="checkbox"/> BAY	Stop	B	Last <= Trigger Price	33.00	25/05/2016	Waiting Trigger	
<input type="checkbox"/> DTAC	Stop	B	Last >= Trigger Price	55.00	17/06/2016	Waiting Trigger	
<input type="checkbox"/> GL	Trailing	B	Last >= Low + Trigger Price	5.00%	17/06/2016	Waiting Trigger	
DTAC	Trailing	S	Last <= High - Trigger Price	10.00%	17/06/2016	Activating	

- สำหรับ Conditional Order ที่สามารถยกเลิกได้ จะมีกล่อง อยู่ด้านหน้า
- เลือก tick จาก ที่อยู่ข้างหน้า Conditional Order ที่ต้องการจะ Cancel
- จากนั้นกดที่ **Cancel Cond. Order** ด้านบน
- ระบบจะขึ้น popup Cancel Confirmation ขึ้นมา ให้ตรวจสอบความถูกต้องว่าเป็น Conditional Order ที่ต้องการ cancel หรือไม่
- จากนั้นให้กรอก PIN และกด Confirm เพื่อยืนยันการยกเลิก
- หากต้องการ Cancel Conditional Order พร้อมกันหลายๆ order ให้เลือก tick จาก ข้างหน้า order ที่ต้องการยกเลิก และกด **Cancel Cond. Order**
- หากต้องการ Cancel Conditional Order ทั้งหมดในครั้งเดียว สามารถกดเลือกที่ ตรงบรรทัดบนสุดข้างหน้าคำว่า "Symbol" และกด **Cancel Cond. Order**
- กดปุ่ม **Refresh** เพื่อทำการดึงข้อมูล/สถานะล่าสุดขึ้นมาแสดง

นอกจากจะตรวจสอบสถานะและทำการยกเลิก Conditional Order ที่ได้ส่งไปแล้ว จากหน้าจอบน Streaming for PC, Streaming for iPad, Streaming for iPhone, Streaming for Android ดังที่กล่าวไปด้านบน ผู้ใช้งานก็สามารถตรวจสอบและยกเลิกคำสั่งได้จากหน้าจอ JSP โดย login เข้ามาจะพบเมนูทางซ้ายมือชื่อว่า "Conditional Order Status"

Conditional Order Status Last Updated : Wed May 11 15:28:56 ICT 2016

Order Status

Trading Account No. 12345678E Insert PIN for Cancel

Enter ID	Account No	Conditional Order No	Symbol	Entry Date	Entry Time	Cond. Type	Side	Price	Volume	Trigger Cond.	Trigger Price	Valid Til	Status	<input type="checkbox"/>	Cancel	Detail
12345678E	CO-1461130145556-1	ADVA08C1606A		20/04/2016	12:29:05	Stop	BUY	0.00	200	Last Price >=	0.03	16/05/2016	Cancelled			Detail
12345678E	CO-1462935110629-1	AAV		11/05/2016	09:51:50	Stop	BUY	5.25	200	Last Price >=	5.30	23/05/2016	Activated			Detail
12345678E	CO-1462935184140-1	AOT		11/05/2016	09:53:04	Stop	BUY	390.00	100	Last Price >=	390.00	23/05/2016	Activated			Detail
12345678E	CO-1462935800776-1	DCON		11/05/2016	10:03:20	Stop	BUY	0.68	990,000	Last Price >=	0.67	25/05/2016	Waiting Trigger	<input type="checkbox"/>		Detail
12345678E	CO-1462943158-1	AAV		11/05/2016	12:05:58	Stop	BUY	5.80	100	Last Price >=	5.75	25/05/2016	Waiting Trigger	<input type="checkbox"/>		Detail
12345678E	CO-1462943375-1	AAV		11/05/2016	12:09:35	Trailing	SELL	0.00	200	Percent	10.00	25/05/2016	Waiting Trigger	<input type="checkbox"/>		Detail
12345678E	CO-1462943856-1	AAV		11/05/2016	12:17:36	Stop	SELL	5.85	4,000	Last Price <=	5.70	29/05/2016	Waiting Trigger	<input type="checkbox"/>		Detail
12345678E	CO-1462943992-1	BTS		11/05/2016	12:19:52	Stop	BUY	9.20	500	Last Price <=	9.15	23/05/2016	Activated			Detail
12345678E	CO-1462949271-1	QH		11/05/2016	13:47:51	Stop	BUY	2.32	100	Last Price >=	2.30	25/05/2016	Waiting Trigger	<input type="checkbox"/>		Detail

[Settrade Conditional Order Term of Use](#)

- เลือก Trading Account No. ที่ต้องการจาก drop-down list ด้านบน
- หน้าจอจะแสดงรายละเอียดของ Conditional Order ของ Account No. นั้นๆ โดยสามารถกดที่ “Detail” เพื่อดูรายละเอียดทั้งหมดของ Order นั้นๆได้
- หากต้องการ Cancel ทำได้ 2 วิธีคือ
 - เลือก tick จาก บรรทัดของ Order ที่ต้องการ Cancel และยืนยัน
 - กดจาก “Detail” ของ Order ที่ต้องการ Cancel >> เลือก “Cancel Order” และยืนยัน

Condition Order Details					
Condition Order No.	CO-1534891888-1	Cond. Type	Stop	Account No.	0557948
Symbol	BCPG	Entry Date	22/08/2018	Front Type	FIS
Side	SELL	Price	MP-MTL	Entry Time	05:51:28
Condition	Last <= Trigger Price (17.50)	Last Trailing Point	17.30	Volume	5,000
Status	Waiting Trigger	Valid Til	31/08/2018	Status Meaning	Order has been waiting for trigger
Reject Code		Reject Meaning			
Enter ID		Activate Date		Activate Time	
Cancel ID		Cancel Date		Cancel Time	

3. การยกเลิก Conditional Order โดยอัตโนมัติจากระบบ

ระบบจะทำการยกเลิก Conditional Order ให้โดยอัตโนมัติ สำหรับกรณีดังต่อไปนี้

- Symbol มีการเปลี่ยนแปลงชื่อย่อ โดยระบบจะยกเลิก Conditional Order ที่มี symbol นั้น ตอนสิ้นวันก่อนวันที่มีผลจริง
- Symbol ที่ตั้งไว้มี Corporate Action โดยระบบจะยกเลิก Conditional Order นั้นตอนสิ้นวันก่อนหุ้นขึ้นเครื่องหมาย หรือหากมีการเปลี่ยนแปลงราคาพาร์ จะยกเลิกตอนสิ้นวันก่อนวันที่มีผลจริง เพื่อลดผลกระทบจากราคาที่อาจจะเปลี่ยนแปลงไปจากผลประโยชน์ที่จะได้รับ ทั้งนี้ผู้ใช้งานสามารถตั้ง Conditional Order ได้ใหม่หลังจากที่ Order นั้นถูกยกเลิกไปแล้ว

Corporate Action	เครื่องหมาย
ผู้ซื้อหลักทรัพย์ไม่ได้สิทธิรับเงินปันผล	XD (Excluding Dividend)
ผู้ซื้อหลักทรัพย์ไม่ได้สิทธิจองซื้อหุ้นออกใหม่	XR (Excluding Right)
ผู้ซื้อหลักทรัพย์ไม่ได้สิทธิทุกประเภทที่บริษัทประกาศไว้ในคราวนั้น	XA (Excluding All)
ผู้ซื้อหลักทรัพย์ไม่ได้สิทธิรับใบสำคัญแสดงสิทธิที่จะซื้อหลักทรัพย์	XW (Excluding Warrant)
ผู้ซื้อหลักทรัพย์ไม่ได้สิทธิรับเงินต้นที่บริษัทประกาศจ่ายคืนในคราวนั้น	XP (Excluding Principal)
ผู้ซื้อหลักทรัพย์ไม่มีสิทธิในการรับเงินคืนจากการลงทุน	XN (Excluding Capital Return)
ผู้ซื้อหลักทรัพย์ไม่ได้สิทธิรับใบสำคัญแสดงสิทธิในการจองซื้อหลักทรัพย์ระยะสั้น	XS (Excluding Short-term Warrant)
ผู้ซื้อหลักทรัพย์ไม่ได้สิทธิรับใบสำคัญแสดงสิทธิในการซื้อหุ้นเพิ่มทุนที่โอนสิทธิได้	XT (Excluding Transferable Subscription Right)
ผู้ซื้อหลักทรัพย์ไม่ได้สิทธิรับดอกเบี้ย	XI (Excluding Interest)
ผู้ซื้อหลักทรัพย์ไม่ได้สิทธิจองซื้อหุ้นออกใหม่ในกรณีต่อไปนี้	XB (Excluding Other Benefit)
การเปลี่ยนแปลงราคาพาร์	-

ทั้งนี้หากมีการยกเลิก Conditional Order จากระบบ จะมีการส่งอีเมลล์แจ้งผู้ใช้งาน (Investor) ณ ตอนสิ้นวันด้วย

4. การแจ้งเตือนจากระบบ Settrade Conditional Order

ผู้ใช้งาน (Investor) ควรมีอีเมลล์อยู่ในระบบเซ็ทเทรด เพื่อที่ระบบจะจัดส่ง Notifications ผ่านช่องทาง Mobile และอีเมลล์แจ้งผู้ใช้งาน (Investor) สำหรับเหตุการณ์ต่อไปนี้

- กรณีที่ระบบ Settrade Conditional Order มีปัญหา จะมีการส่งการแจ้งเตือนออกไปทันทีผ่านอีเมลล์ถึงผู้ใช้งานที่มี Conditional Order รอ trigger อยู่ในระบบ
- กรณี Conditional Order ได้รับการ Activated, Expired หรือ Cancelled (จากระบบตามกรณีในข้อ 3.) ระบบจะส่ง Notifications ผ่านช่องทาง Mobile แบบ real-time และอีเมลล์แจ้งเตือน ณ สิ้นวันทำการ
- กรณีที่ระบบทำการยกเลิก Conditional Order ให้โดยอัตโนมัติจากกรณี Corporate Action และการเปลี่ยนแปลงชื่อย่อหลักทรัพย์ ดังที่กล่าวไปแล้วในข้อ 3 โดยระบบจะส่ง Notifications ผ่านช่องทาง Mobile แบบ real-time และอีเมลล์แจ้งเตือน ณ สิ้นวันทำการซึ่ง ระบบจะดำเนินการ Cancel ให้ 2 รอบคือ
 - ณ สิ้นวันของวันทำการ ก่อนวันที่มีผลประมาณ 17.00 น. – 17.30 น.
 - ตอนเช้าก่อนตลาดเปิดของวันที่มีผลประมาณ 07.00 น. – 08.00 น. (เนื่องจากจะมีกรณีที่ยังสามารถส่ง Offline Order ได้ก่อนเกิด Corporate Action)

5. FAQ

Q: Settrade Conditional Order คืออะไร

A: Settrade Conditional Order คือโปรแกรมส่งคำสั่งแบบมีเงื่อนไข ซึ่งจะส่งคำสั่งซื้อขายก็ต่อเมื่อเงื่อนไขที่กำหนดไว้เป็นจริง โดยจะมีฟังก์ชันที่รองรับคือ Stop Order, Trailing Stop และ Bracket Order

Q: Stop Order คืออะไร

A: คำสั่งที่ให้โปรแกรมส่งคำสั่งซื้อหรือขายเมื่อราคาล่าสุดตรงกับเงื่อนไขที่กำหนดไว้ โดยกำหนดเงื่อนไขเป็นราคาล่าสุด (Last Price) เมื่อราคาล่าสุดเท่ากับจุด Trigger Price ที่กำหนด จะทำการส่งคำสั่งซื้อหรือขายที่ราคา Limit หรือ MP-MLT ที่ได้กำหนดไว้

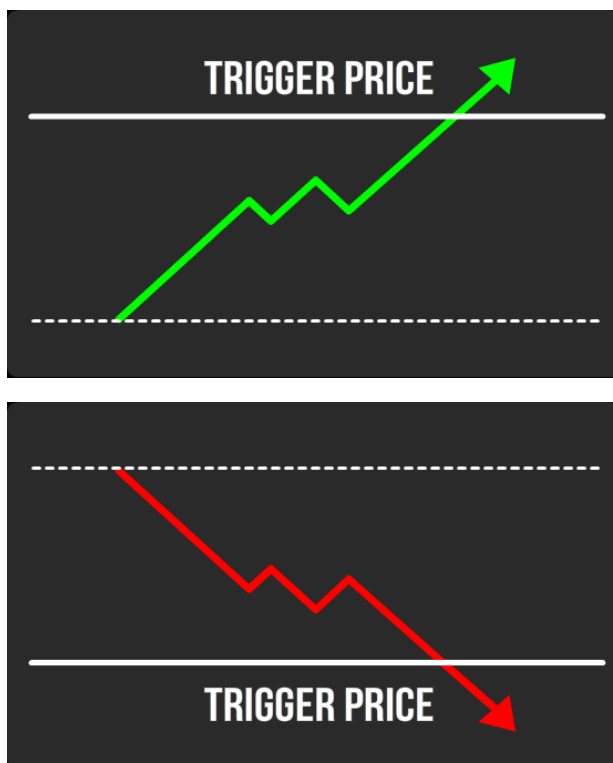

Q: Trailing Stop คืออะไร

A: คำสั่งซื้อขายแบบยกระดับราคาอัตโนมัติ ส่งได้ทั้งคำสั่งซื้อและขายในกรณีที่หุ้นนั้นๆ ทำ New High หรือ New Low ระบบจะยังไม่ส่งคำสั่ง แต่จะส่งเมื่อราคากลับตัวมาตามเงื่อนไข Trigger Price ที่กำหนดไว้ โดยสามารถกำหนดเงื่อนไข Trigger Price แบบร้อยละ (Percentage) หรือส่วนต่างราคา (Price) จากราคาสูงสุด/ต่ำสุด

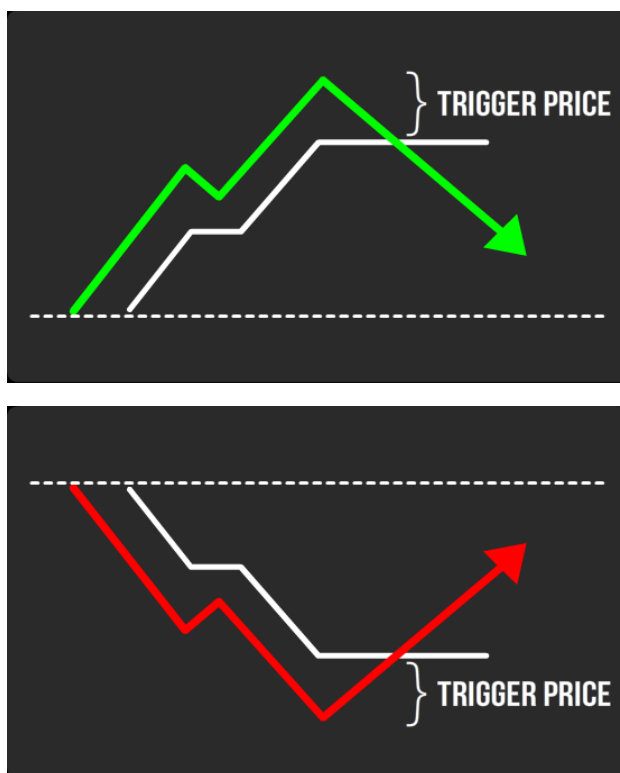

Q: Bracket Order คืออะไร

A: เป็นคำสั่งที่ให้ระบบส่งคำสั่งซื้อขายเมื่อราคาล่าสุดตรงกับเงื่อนไขที่กำหนดไว้ในส่วน Upper Price หรือ Lower Price โดยกำหนดเงื่อนไขเป็นราคาล่าสุด

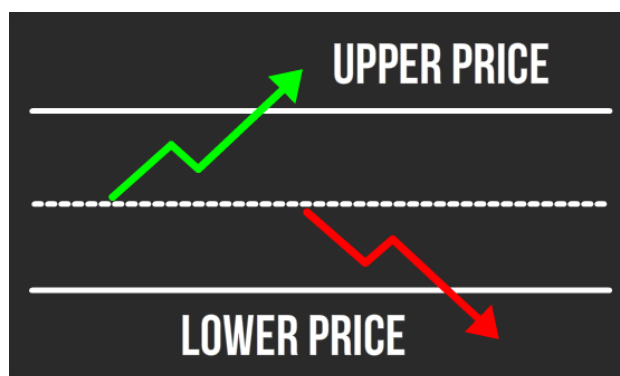

Q: สามารถใช้งาน Settrade Conditional Order ได้ผ่านช่องทางไหนบ้าง

A: สามารถใช้งาน Settrade Conditional Order ได้หลากหลายช่องทางได้แก่ บน Streaming for PC, Streaming for iPad, Streaming for iPhone และ Streaming for Android

Q: หากเปิดโปรแกรมแล้วไม่พบ Settrade Conditional Order จะทำอย่างไร

A: โบรกเกอร์ของท่านไม่ได้ให้บริการ Settrade Conditional Order โดยท่านสามารถตรวจสอบโบรกเกอร์ที่ให้บริการได้ที่นี้

Q: หากเข้าใช้งานแล้วพบเมนู Settrade Conditional Order แต่ไม่มีสิทธิสำหรับเข้าใช้งาน Settrade Conditional Order

A: รบกวนลูกค้าติดต่อเจ้าหน้าที่การตลาดของโบรกเกอร์ที่คุณดูแลท่าน

Q: ข้อกำหนด สำหรับการตั้ง Settrade Conditional Order

A:

- สามารถตั้ง Conditional Order ได้เฉพาะกับหลักทรัพย์บนกระดานหลัก (Main Board) เท่านั้น (ทั้ง SET และ mai) ไม่สามารถตั้ง Settrade Conditional Order กับหุ้นบนกระดานต่างประเทศ Foreign (-F, -Q) ได้
- สามารถมี Conditional Order ที่ยังไม่ถูก Activate ได้ไม่เกิน 10 Conditional Orders ต่อ User (หากตั้งเกินจะพบ error และไม่สามารถตั้งใหม่ได้ จนกว่าจะ cancel order ก่อนหน้าไป หรือ order ก่อนหน้าถูก Activated หรือ Expired ไป)
- ไม่สามารถตั้ง Conditional Order ที่มีรายละเอียดซ้ำกันกับ Conditional Order ที่ตั้งไว้ก่อนหน้า และรอการ Activate อยู่ได้
- สำหรับ User เดียวกัน จะสามารถตั้ง Conditional Order ของ Symbol เดียวกันได้สูงสุด 4 orders ที่รอการ Activate อยู่ โดยมีกฎดังนี้

(1) ตั้ง Stop Order แบบ Last Price \geq ได้ 1 order

(2) ตั้ง Stop Order แบบ Last Price \leq ได้ 1 order

โดยทั้ง 2 orders นี้ต้องไม่ใช่ trigger price เดียวกัน และ trigger price ของ order (1) ต้องมากกว่า order (2) เสมอ

(3) Trailing Buy ได้ 1 Order

(4) Trailing Sell ได้ 1 Order

(5) Bracket Order ได้ 1 Order

โดย Bracket Order จะไม่สามารถตั้งพร้อม Stop Order ได้

- ไม่สามารถตั้ง Conditional Order สำหรับ Odd Lot ได้
- หากต้องการส่งคำสั่งซื้อขายแบบ Market Price จะอนุญาตให้ส่งแบบ “MP-MTL” เท่านั้น
- Conditional Order ที่ยังไม่ถูก Activate จะเก็บเป็นเวลาไม่เกิน 120 วันขึ้นอยู่กับ Validity ของ Order นั้นๆ

=====END=====